

RMSRetail®

MANUAL DO USUÁRIO  
CONCEITOS E FUNCIONALIDADES

GUIA RÁPIDO NFCE PADRÃO

Uma empresa TOTVS

A RMS Software é a maior fornecedora nacional de software de gestão corporativa para o mercado de comércio e varejo.

Este documento contém informações conceituais, técnicas e telas do produto que são confidenciais, podendo ser utilizadas somente pelos clientes RMS no projeto de utilização do RMS/Retail.

A reprodução deste material, por qualquer meio, em todo ou em parte, sem a autorização prévia e por escrito da **RMS Software S.A.**, ou envio do mesmo a outras empresas terceirizadas não pertencentes ao grupo da RMS, sujeita o infrator aos termos da Lei número 6895 de 17/10/80 e as penalidades previstas nos artigos 184 e 185 do Código Penal.

Para solicitar a autorização de reprodução parcial ou total deste documento, ou ainda necessitar enviá-lo à outra empresa, é necessário enviar uma solicitação assinada e com firma reconhecida para o departamento de controle de manuais da RMS, que fica situado à Al. Rio Negro, 1084 – 16º andar, Alphaville, Barueri, São Paulo, ou se necessário o cliente poderá entrar em contato pelo Telefone (0xx11) 2699-0008.

A **RMS Software S.A.** reserva-se o direito de alterar o conteúdo deste manual, no todo ou em parte, sem prévio aviso.

O nome RMS e os logotipos RMS, RMS/Retail são marcas registradas da RMS Software e suas empresas afiliadas no Brasil. Todos os demais nomes mencionados podem ser marcas registradas e comercializadas pelos seus proprietários.

RMS Software S.A. - Uma empresa TOTVS.

11 2699-0008 – [www.rms.com.br](http://www.rms.com.br)

## ÍNDICE

NFCe Padrão .....	4
Objetivo .....	4
Parametrização .....	4
Configuração de Permissão de Acesso .....	5
Descrição do processo.....	6
Cadastro da filial .....	6
Seleção de Movimento.....	8
Cadastro de Caixas.....	10
Cofre .....	13
Tesouraria – Captura de movimento.....	14
Atualização do Movimento.....	20

# TOTVS

## NFCe Padrão

### Objetivo

A partir da parametrização da agenda no painel de controle da Tesouraria e na identificação do Caixa como sendo NFC-e, tem como objetivo efetuar os tratamentos diferenciados para os caixas NFC-e, gerar as informações de totalização destes caixas e armazenar as NFC-e para o tratamento fiscal da filial (Livros Fiscais, SPED, etc.).

### Parametrização

1. No Painel de controle da Tesouraria, cadastrar a agenda referente à NFC-e.

**Informações Gerais a Todas as Filiais**

Informações | Documentos do Cofre | Movimentações | Sitef | Arquivo Sitef | Outros

Descrição	Valor
Agenda para Venda ECF	217
Agenda para Venda CF-e/ECF	
Agenda para Venda CF-e/SAT	
Agenda para Venda NFC-e	080
Série para Agenda Fiscal ECF	ECF
Agenda para Quebras de Tesoureiro	907
Agenda para Sobras de Tesoureiro	741
Agenda para Quebras de Operadores	061
Agenda para Sobras de Operadores	062

A tabela contábil da agenda da NFC-e deve ter as seguintes configurações:

Agenda

080 NFC-E      CRF 512      CFOP 5102 VENDA MERC. ADQ TERCEIROS

Agenda Destino

080 NFC-E      CRF 512      CFOP 5102 VENDA MERC. ADQ TERCEIROS

Agenda de Agrupamento

Série NF 1      Modelo NF 65

**Contabilidade**

Conceito	Int	Conta Débito	Descrição	Hist	Conta Crédito	Descrição	Hist	Filial	Diár	Ctb
VAL_CONT	M	3110100050	VENDAS DE MERC	1	1125000013	MERCADORIAS PARA RE	1	F	1	C

Mes/Ano não Informados      Copiar Para      Incluir      Alterar      Excluir      Confirmar      Cancelar

**Integração**

Contas a Pagar	N	Contábil	S	Tipo de Nota	V	Juros Rec.	N	Tesouraria	N	Controla ISS	N
Emite Nota	N	Atualiza Estoque	N	Dobra Automática	N	Empenha Estoque	N	Rateio na Seção	N	Controla CSLL	N
Entrada/Saída	S	Atualiza Custo	N	Tipo Emissão	1	Controla IPI	N	I.N.S.S.	N	Classe Finan.	C
Lista Livro Fiscal	S	Nota Fiscal com Item	S	Romaneio	N	I.R.R.F.	N	Dígito Extra	N	Ativa	S
Contas a Receber	N	Confere Custo	N	Relatório	S	Caixa / Bancos	N	PIS/COFINS	S	Incl. Manual	N

Modulo Gerencial instalado.

A configuração no painel de controle cria a parametrização a seguir:

Tabela AA2CTABE  
Código 45  
Acesso AGDNFCE  
Conteúdo 999 (Código da agenda da NFC-e)

### Configuração de Permissão de Acesso

Para habilitar a parametrização de um caixa NFC-e é necessário cadastrar a permissão de acesso a seguir:

Programa VITUTRAN  
Usuário NFCE  
Programa VGTUCAIX  
Permissões Todas marcadas

A tela da permissão de acesso deve ser:

Usuário Programa

Não Carregar

Opções

Permissão Não Permissão Inverte Permissão

Valores

Sim  
 Não

**Teclas**

Tecla	Tecla	Tecla	Tecla	Tecla	Tecla	Tecla	Tecla	Tecla	Tecla	Tecla									
F1	<input checked="" type="checkbox"/>	F2	<input checked="" type="checkbox"/>	F3	<input checked="" type="checkbox"/>	F4	<input checked="" type="checkbox"/>	F5	<input checked="" type="checkbox"/>	F6	<input checked="" type="checkbox"/>	F7	<input checked="" type="checkbox"/>	F8	<input checked="" type="checkbox"/>	F9	<input checked="" type="checkbox"/>	F10	<input checked="" type="checkbox"/>
ShF1	<input checked="" type="checkbox"/>	ShF2	<input checked="" type="checkbox"/>	ShF3	<input checked="" type="checkbox"/>	ShF4	<input checked="" type="checkbox"/>	ShF5	<input checked="" type="checkbox"/>	ShF6	<input checked="" type="checkbox"/>	ShF7	<input checked="" type="checkbox"/>	ShF8	<input checked="" type="checkbox"/>	ShF9	<input checked="" type="checkbox"/>	ShF10	<input checked="" type="checkbox"/>
CtrlF1	<input checked="" type="checkbox"/>	CtrlF2	<input checked="" type="checkbox"/>	CtrlF3	<input checked="" type="checkbox"/>	CtrlF4	<input checked="" type="checkbox"/>	CtrlF5	<input checked="" type="checkbox"/>	CtrlF6	<input checked="" type="checkbox"/>	CtrlF7	<input checked="" type="checkbox"/>	CtrlF8	<input checked="" type="checkbox"/>	CtrlF9	<input checked="" type="checkbox"/>	CtrlF10	<input checked="" type="checkbox"/>

**Transações**

Após a configuração da permissão de acesso, é possível selecionar um caixa como NFC-e.

- Filial:** A dropdown menu with the value '19' and a small icon.
- Descrição:** A text field containing 'LOJA 01'.
- Data:** A date field containing '29/04/15'.
- Table:** A table with two columns: 'Caixa' and 'Status'. The 'Caixa' column lists values 001, 002, 003, 004, and 005. The 'Status' column for row 001 is highlighted in blue and contains the text 'NFC-e'. There is a small dropdown arrow on the right side of the 'Status' cell for row 001.

1. Cadastrar a agenda para NFC-e na tabela 14.
2. Cadastrar a tabela contábil da agenda da NFC-e com os CRFs 512 e 574. O modelo deve ser 65.
3. Cadastrar a permissão de acesso NFCE x VGTUCAIX.
4. Abrir o movimento da tesouraria.
5. Parametrizar o caixa como NFC-e.
6. Executar o processo de tesouraria.

## Descrição do processo

### Cadastro da filial

No exemplo abaixo, verifica-se o cadastro da filial.

Manutenção de Entidades

F3 F8 SHF3 SHF4 SHF6 CF10 SHF8  
Fim Especifico Entrega/Pgto Relatório Contatos Log de Alterações Histórico SN

G-RMS Retail 5.681 RMS Cadastro Manutenção de Tipos

Tipo	L	Código	3-5	Razão Social	SUPERM NACOES UNIDAS LTDA RK03	País	BRA	Data Cadastro	27/12/07
Nome Fantasia	RK03-5 NIVAL CAP REDONDO		Faixa / Jurídica	Jurídica	CNPJ / CPF	07.569.651/0009-01		CEI / NIT	
Endereço			Estado	SAO PAULO	Cidade	SAO PAULO		Código Município	355030-8
Bairro	CAPAO REDONDO	CEP	05866-000	Endereço	AV COMENDADOR SANTANA, 895		Caixa Postal		
Principal   Diversos   Dados Complementares   EDI   Observações									
Principal					Comunicação				
Inscrição Munic. / Ident	0	Inscrição Estadual	147352289112	2ª Inscrição Estadual		3ª Inscrição Estadual		Insc. Est. Subst. Tributário	0
Empresa	46	SUPERMERCADOS NACOES UNIDAS LD	Natureza	LS	SUPERMERCADOS	Dta. Vigência	/ /		
Empresa Principal	3-5 RK03-5 NIVAL CAP REDONDO								
Empresa Principal Administrativa (EDI)	3-5 MESMO								
Fornecedor Principal (Financeiro)	3-5 MESMO								
<input type="checkbox"/> Cooperativa									
DDD Fax	0011	5873-6600	DDD Rempac						
DDD Telefone	0011	5873-6443	DDD Telex						
Dados Fiscais									
Regra Fiscal	SUFRAMA								
CRC	NIRE	Consumidor Final							
<input type="checkbox"/> Equiparado a Indústria									
<input type="checkbox"/> Pis Especial									
<input type="checkbox"/> Cofins Especial									

Em seguida, verifica-se o cadastro específico da filial – PDV 01 – Padrão.

Cadastro de Filiais

F3 F7 F8 SHF4  
Fim Linhas Seções Imprimir

G-RMS Retail 5.681 RMS Cadastro Filiais [Especifico]

Filial	3-5 RK03-5 NIVAL CAP REDONDO		
Detalhes			
Gerente	52 MOACIR ELOI DE CARVALHO		
Nº Funcionários	130	Controla Estoque	S
CNAE	1	% Comissão	0,0
Classe Sécio Econômica	A ALTA		
Junta Comercial	1		
Prioridade Atendimento	1 PRIMERA		
Simplex Nacional	Não		
SN - Crédito ICMS	Nenhuma		
Condição de Pagamento	1ª 15 2ª 0 3ª 0 4ª 0 5ª 0		
Seguridade Social	Capital Social	Número Segurança Social	
	0,00		
Área	Vendas	Estacionamento	
	1008	0	
Depósito	627	Nº Check-Outs	
		62	
Abertura/Fechamento	Data Abertura	Data Fechamento	
	01/01/08		
PDV / Nota Fiscal	Farmacêutica / Atacado		
PDV	Tipo		
	01	RMS - PDV PADRÃO	
Regime de PDV	S Sim		
Regime para Desteque de ICMS para cliente ISENTU Inscricao Estadual			
Nota Fiscal	Nº Série Carnet	Nº Fatura	0
	0		
Nº Nota Fiscal	30297	DT.Ult.N.F.	09/06/2011
Quantidade de produtos por N.Fiscal	Compra	Venda	Transferência
	27	27	27
	Devolução	Outros Tipos	
	27	27	

No Painel de Controle da Tesouraria a Agenda para Venda NFC-e deve ser 080.

**Informações Gerais - Todas as Filiais**

Descrição	Valor
Agenda para Venda ECF	213
Agenda para Venda CF-e	081
Agenda para Venda NFC-e	080
Série para Agenda Fiscal ECF	ECF
Agenda para Quebras de Tesoureiro	907
Agenda para Sobras de Tesoureiro	741
Agenda para Quebras de Operadores	061
Agenda para Sobras de Operadores	062

## Seleção de Movimento

**Seleção**

Filial: 35      Descrição: RK035 NIVAL CAP REDDND0      Período de Movimento: 03/mar/15 - 03/mar/15

Situação	Filial	Descrição	Data	Mapa Res.	Autom.

No Fechamento de Caixa (Seleção de Movimento), ao clicar em ShF3 – Abre, surgirá a tela de Abertura de movimento.

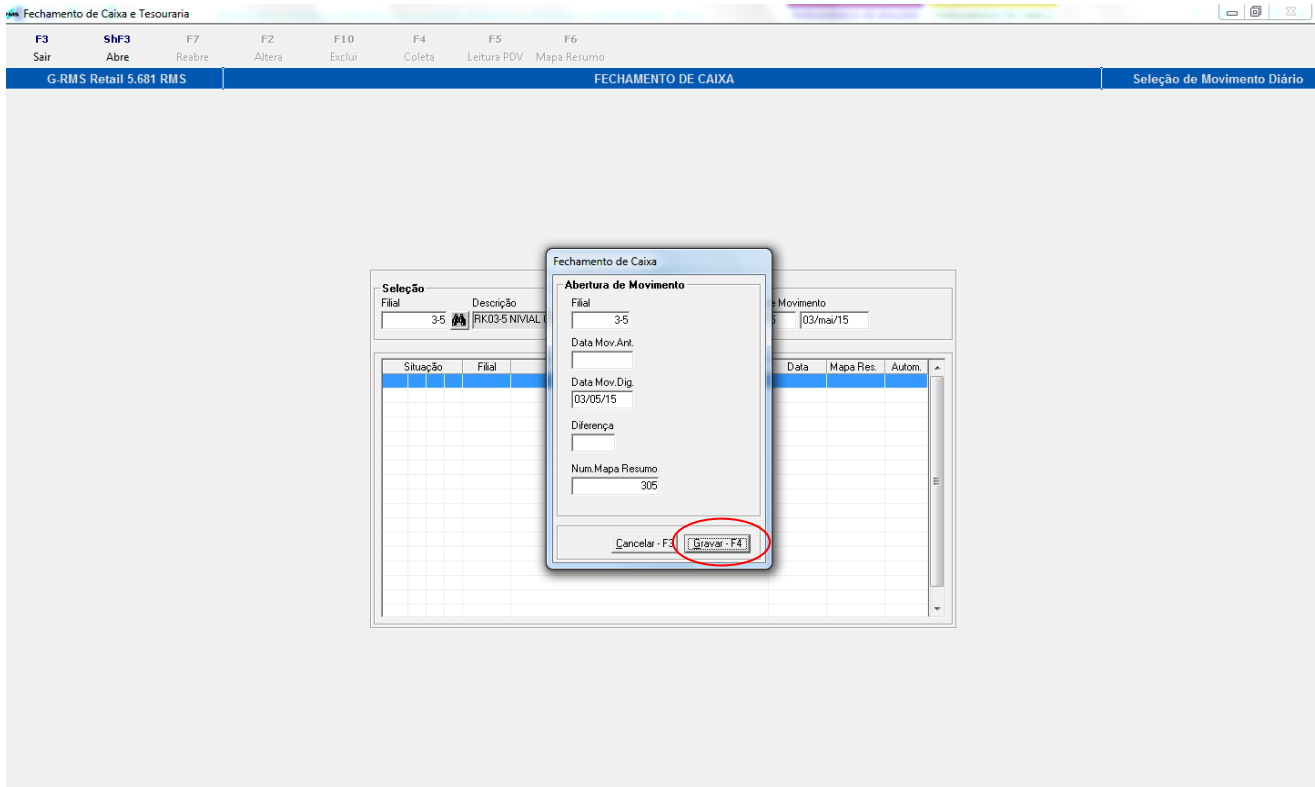

E então, o movimento será aberto.

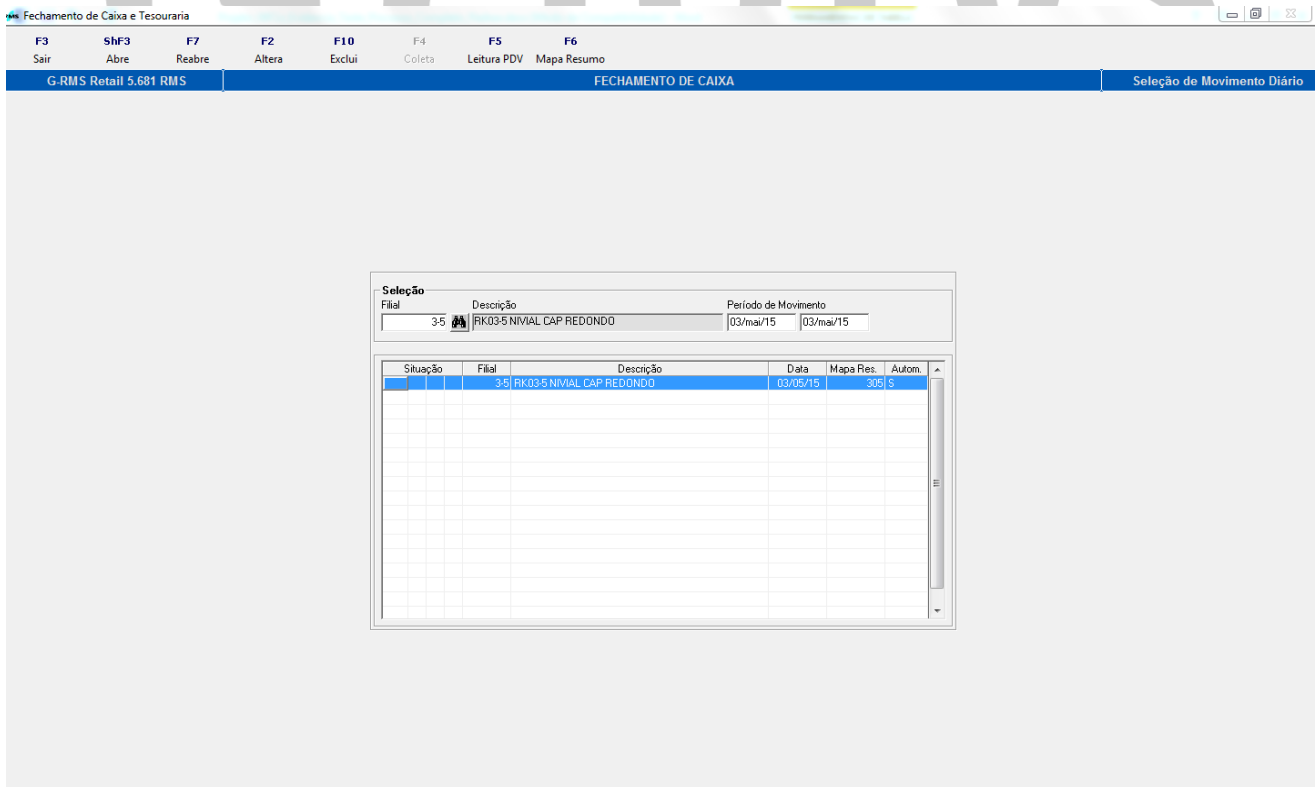

## Cadastro de Caixas

O cadastro de caixa deve ser feito de acordo com o exemplo abaixo:

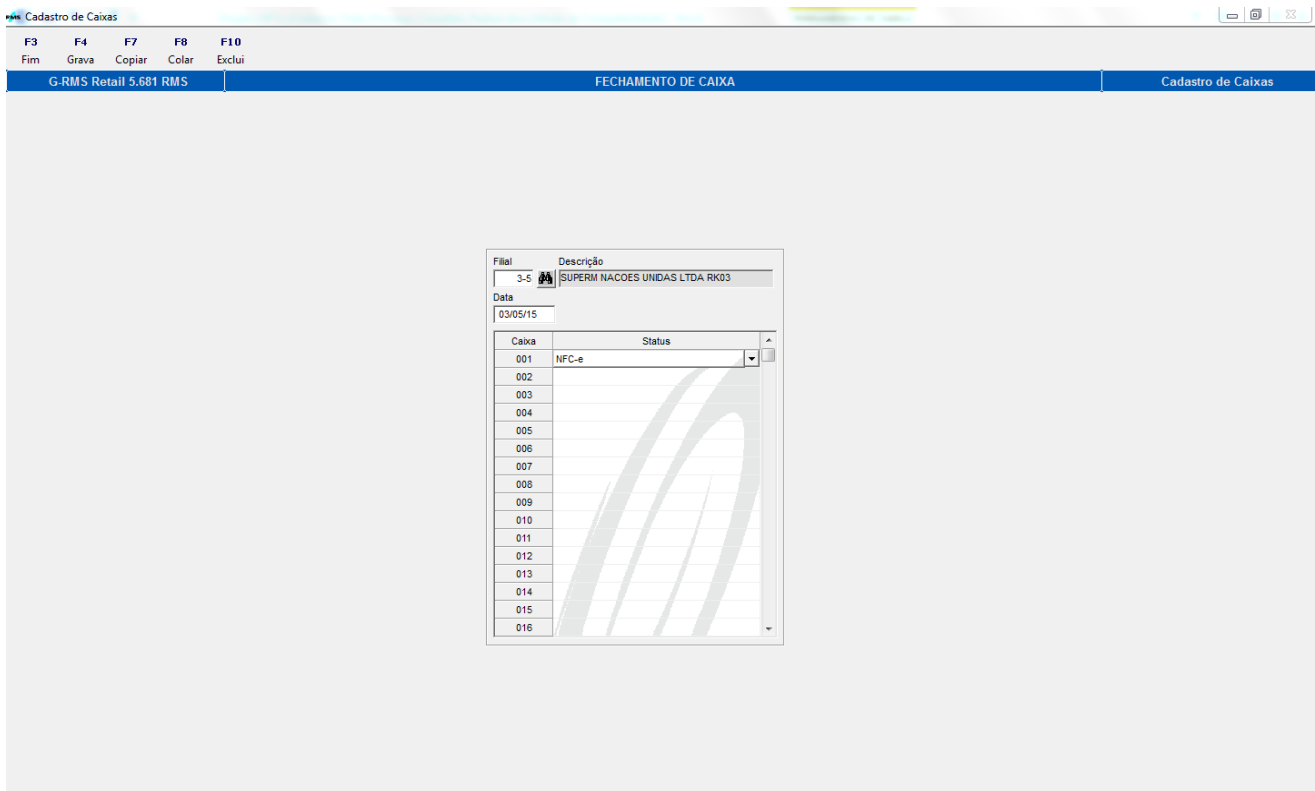

- Filial: 3-5
- Descrição: SUPERM NACOES UNIDAS LTDA RK03
- Data: 03/05/15

Below these fields is a table with columns 'Caixa' and 'Status'. The 'Caixa' column contains values from 001 to 016. The 'Status' column contains 'NFC-e' for the first row and is empty for the rest.

Caixa	Status
001	NFC-e
002	
003	
004	
005	
006	
007	
008	
009	
010	
011	
012	
013	
014	
015	
016	

Em seguida, deve ser feito o Controle de operadores.

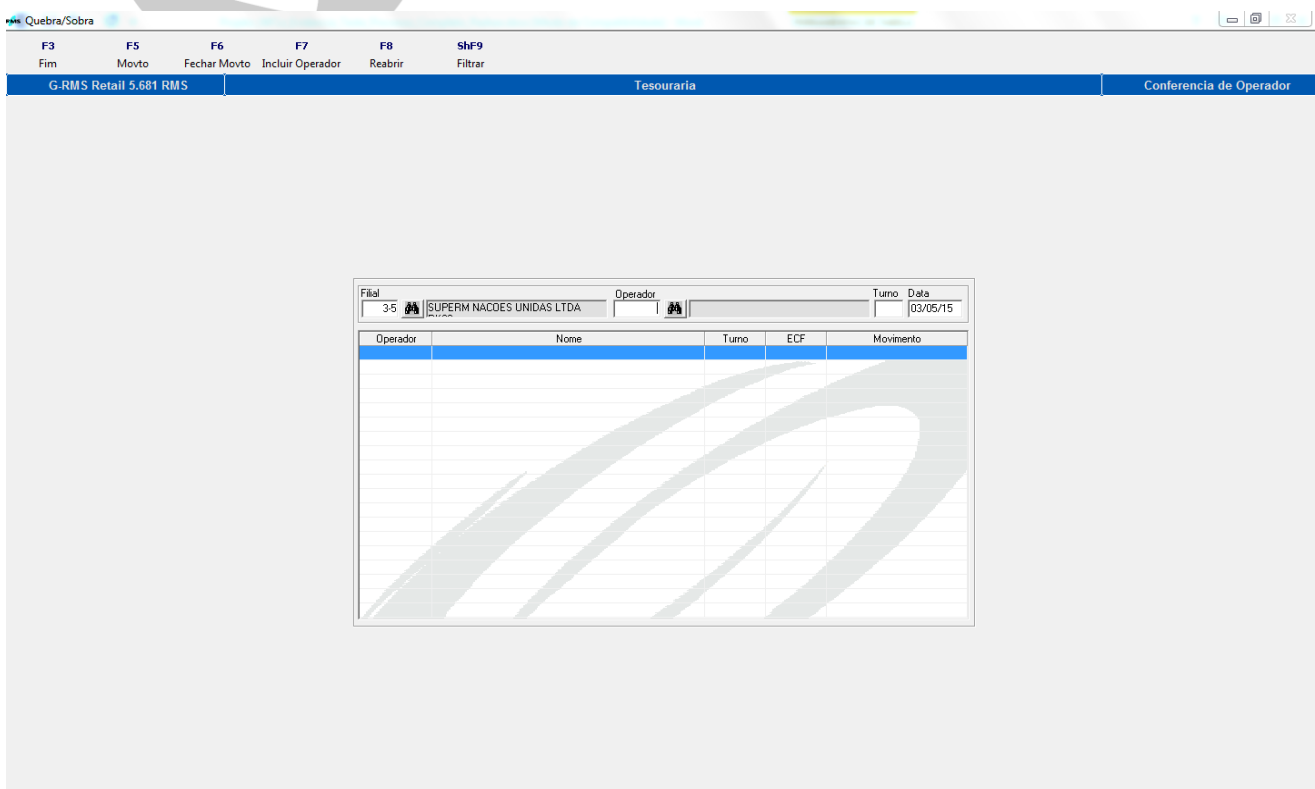

- Filial: 35
- Operador: SUPERM NACOES UNIDAS LTDA
- Turno:
- Data: 03/05/15

Below these fields is a table with columns 'Operador', 'Nome', 'Turno', 'ECF', and 'Movimento'. The table is currently empty.

Operador	Nome	Turno	ECF	Movimento

Após preencher todos os campos, deve-se clicar em F7 – Incluir Operador.

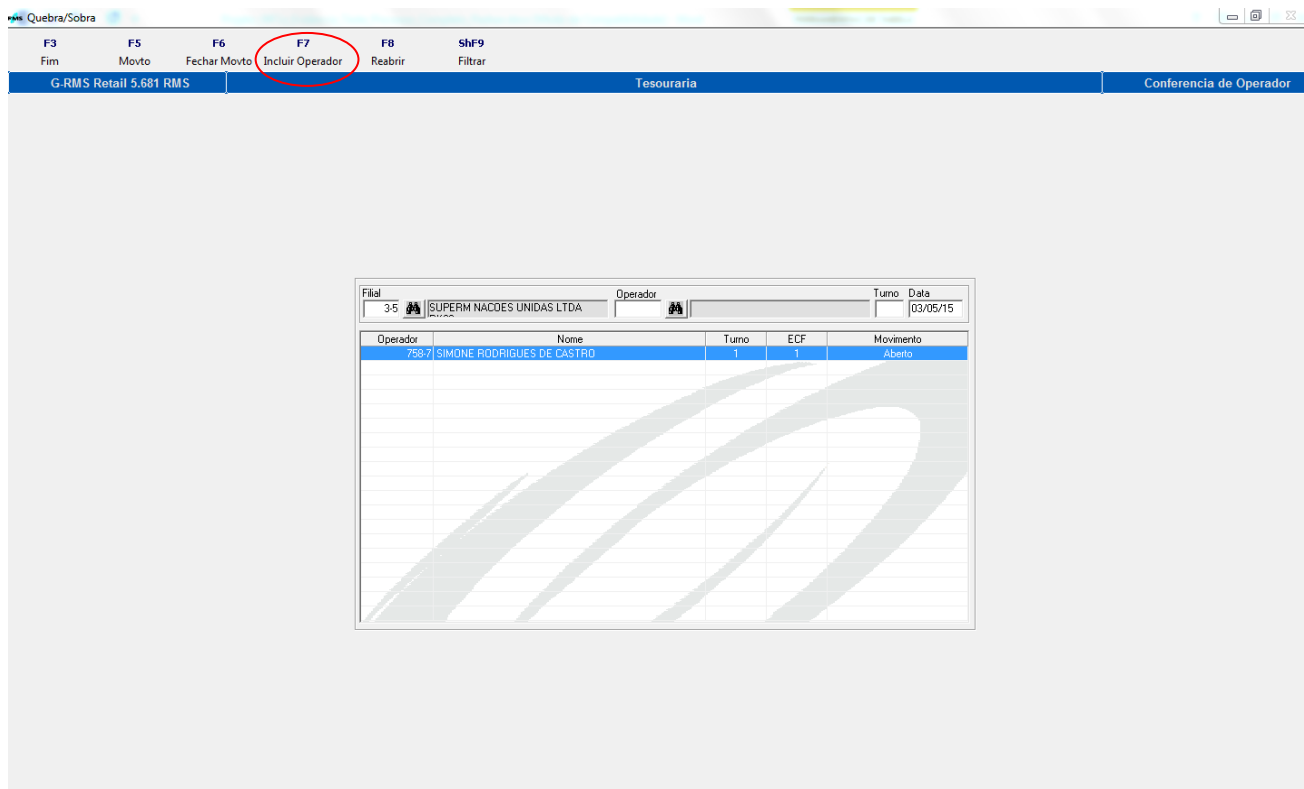

O Movimento do operador é preenchido, como demonstra a tela abaixo:

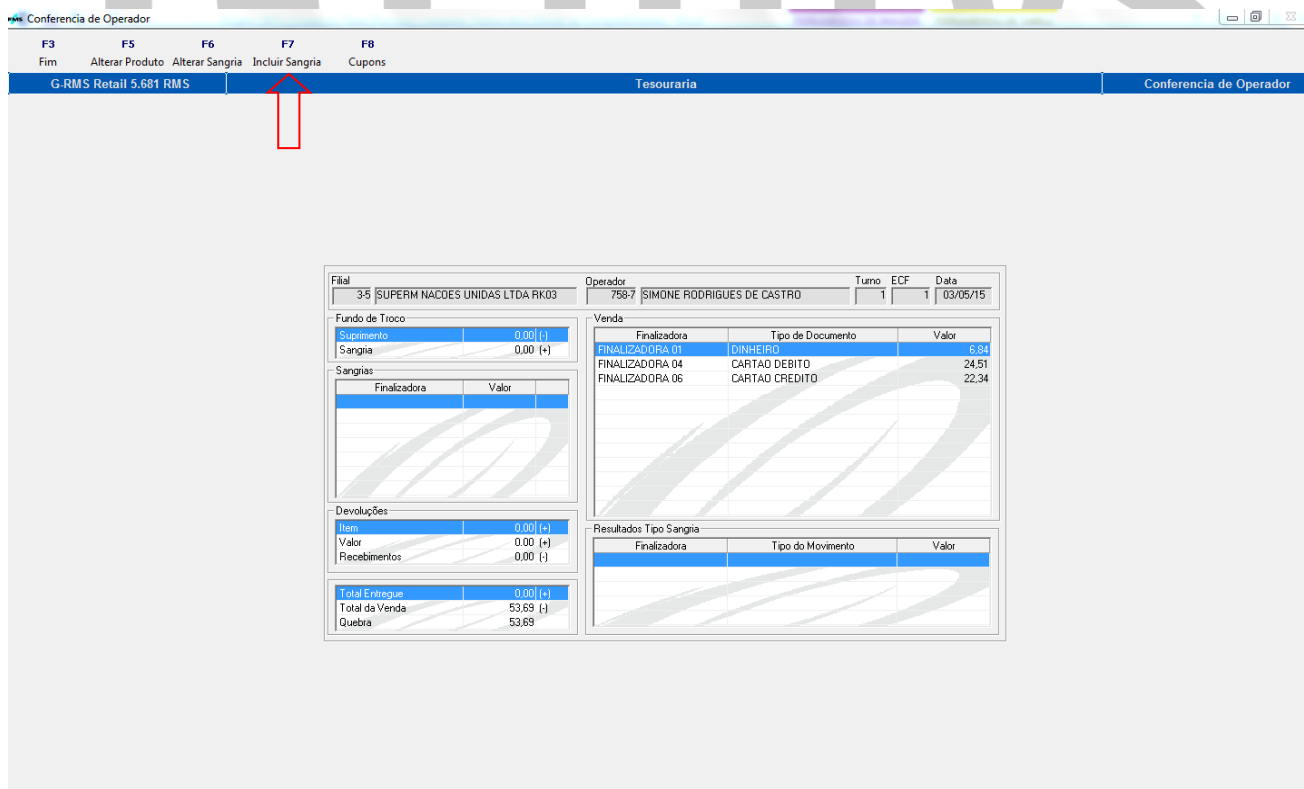

Ao clicar em F7 – Inclusão Sangria, teremos a tela abaixo:

Quebra/Sobra

F3 F4  
Fim Confirmar

G-RMS Retail 5.681 RMS Tesouraria Inclusao de Sangria

Filial	Operador	Turno	Data	ECF
35 SUPERM NACDES UNIDAS LTDA	758-7 SIMONE RODRIGUES DE CASTRO	1	03/05/15	1

Tipo Sangria	Sequencia	Tipo Docto	Cupom	Valor
SANGRIA DE CAIXA	4	FINALIZADORA 01	13445	6,84

Fiscal  
433-2 ALESSANDRA DOS S. B. ALMEIDA

Operador conferido.

Conferencia de Operador

F3 F5 F6 F7 F8  
Fim Alterar Produto Alterar Sangria Incluir Sangria Cupons

G-RMS Retail 5.681 RMS Tesouraria Conferencia de Operador

Filial	Operador	Turno	ECF	Data
35 SUPERM NACDES UNIDAS LTDA RK03	758-7 SIMONE RODRIGUES DE CASTRO	1	1	03/05/15

Fundo de Troco	
Suplemento	0,00 (-)
Sangria	0,00 (+)

Sangrias	
Finalizadora	Valor
FINALIZADORA 01	6,84 (+)
FINALIZADORA 04	24,51 (+)
FINALIZADORA 06	22,34 (+)

Devoluções	
Item	0,00 (+)
Valor	0,00 (+)
Recebimentos	0,00 (-)

Total Entrega	
Total da Venda	53,69 (-)
Quebra	0,00

Venda		
Finalizadora	Tipo de Documento	Valor
FINALIZADORA 01	DINHEIRO	6,84
FINALIZADORA 04	CARTAO DEBITO	24,51
FINALIZADORA 06	CARTAO CREDITO	22,34

Resultados Tipo Sangria		
Finalizadora	Tipo do Movimento	Valor
FINALIZADORA 01	Sangria de Caixa	6,84
FINALIZADORA 04	Sangria de Caixa	24,51
FINALIZADORA 06	Sangria de Caixa	22,34

No Relatório abaixo, verifica-se o Fechamento do operador:

Quebra/Sobra

Visualizador de Relatórios

F3 F4 F5 F6 F7 F8 F9 F10 ShF4 ShF5 ShF6 ShF7 ShF8  
Fim Reduzir Ampliar Primeira Anterior Próxima Última Página Imprimir Carregar Enviar Texto Fonte

DESENV V568 SP1 - 10G	Tesouraria		27/05/15
03.2s	VGTUCOPE 5.681.1021	Quebra/Sobra de Operador	21:46:12
Filial:3-5 SUPERM NACOES UNIDAS LTDA RK03			Data Movimento:03/05/15
Operador:758-7 SIMONE RODRIGUES DE CASTRO			Caixa:001
Finalizadora	Valor Coletado	Valor Integrado	Diferença
FINALIZADORA 01	6,84	6,84	0,00
FINALIZADORA 04	24,51	24,51	0,00
FINALIZADORA 06	22,34	22,34	0,00
Sobra de Operador	53,69	53,69	0,00

## Cofre

Quando selecionamos a data no Cofre, verifica-se todas as movimentações efetuadas.

Posição do Cofre

F3 F4 F5 F7 ShF3 ShF4  
Sair Movimentações Inventário Histórico Inventário Recalcular Imprimir

G-RMS Retail 5.681 RMS

TESOURARIA

Cofre

Por Filial		Por Tipos de Documento			
Data					
03/05/15					
Filial	Últ. Movim.	Saldo Anterior	Entradas	Saídas	Saldo Atual
35	09.59.05	0,00	53,69	0,00	53,69
Acumulado:		0,00	53,69	0,00	53,69

Agora, na tela abaixo, selecionamos a aba Por Tipo de Documento:

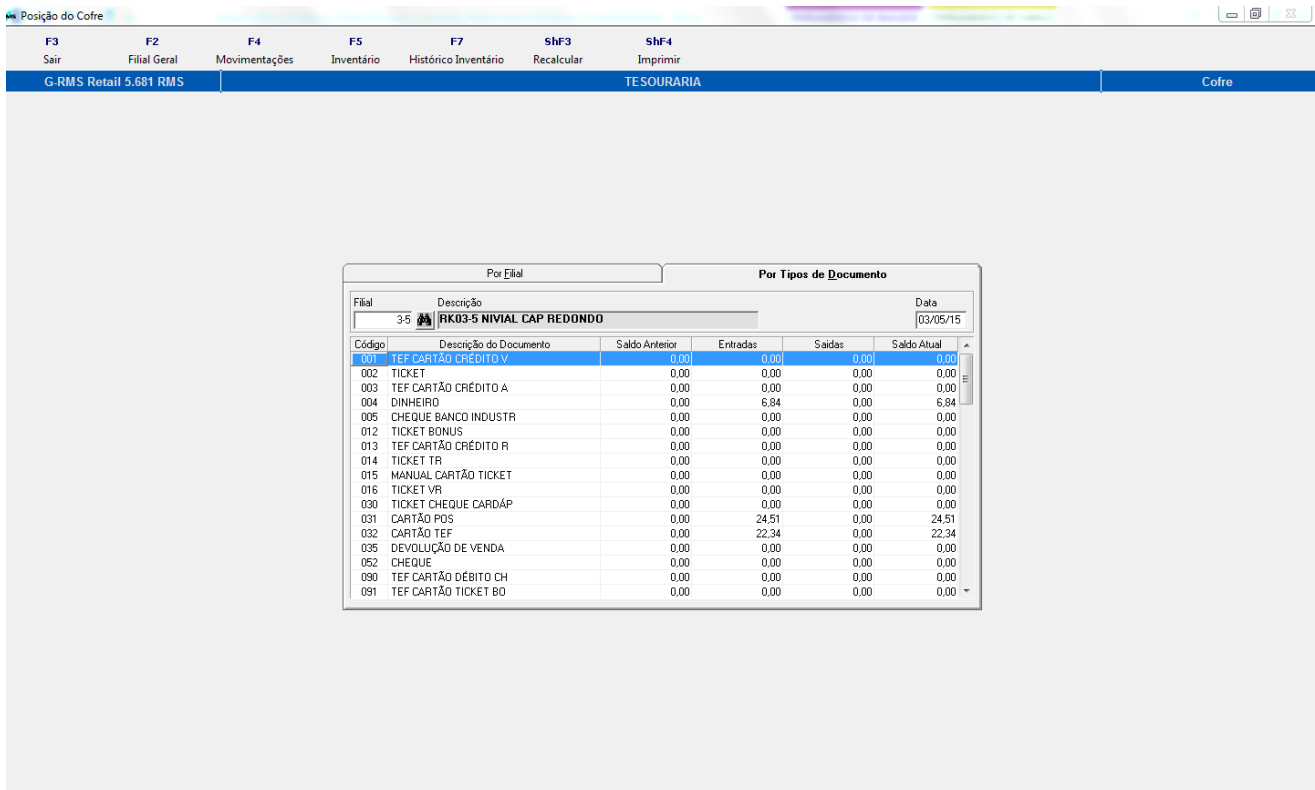

Código	Descrição do Documento	Saldo Anterior	Entradas	Saídas	Saldo Atual
001	TEF CARTÃO CRÉDITO V	0,00	0,00	0,00	0,00
002	TICKET	0,00	0,00	0,00	0,00
003	TEF CARTÃO CRÉDITO A	0,00	0,00	0,00	0,00
004	DINHEIRO	0,00	6,84	0,00	6,84
005	CHEQUE BANCO INDUSTR	0,00	0,00	0,00	0,00
012	TICKET BONUS	0,00	0,00	0,00	0,00
013	TEF CARTÃO CRÉDITO R	0,00	0,00	0,00	0,00
014	TICKET TR	0,00	0,00	0,00	0,00
015	MANUAL CARTÃO TICKET	0,00	0,00	0,00	0,00
016	TICKET VR	0,00	0,00	0,00	0,00
030	TICKET CHEQUE CARDÁP	0,00	0,00	0,00	0,00
031	CARTÃO POS	0,00	24,51	0,00	24,51
032	CARTÃO TEF	0,00	22,34	0,00	22,34
035	DEVOLUÇÃO DE VENDA	0,00	0,00	0,00	0,00
052	CHEQUE	0,00	0,00	0,00	0,00
090	TEF CARTÃO DÉBITO CH	0,00	0,00	0,00	0,00
091	TEF CARTÃO TICKET BO	0,00	0,00	0,00	0,00

## Tesouraria – Captura de movimento

Nesse momento será feita a captura do movimento, através da leitura do PDV.

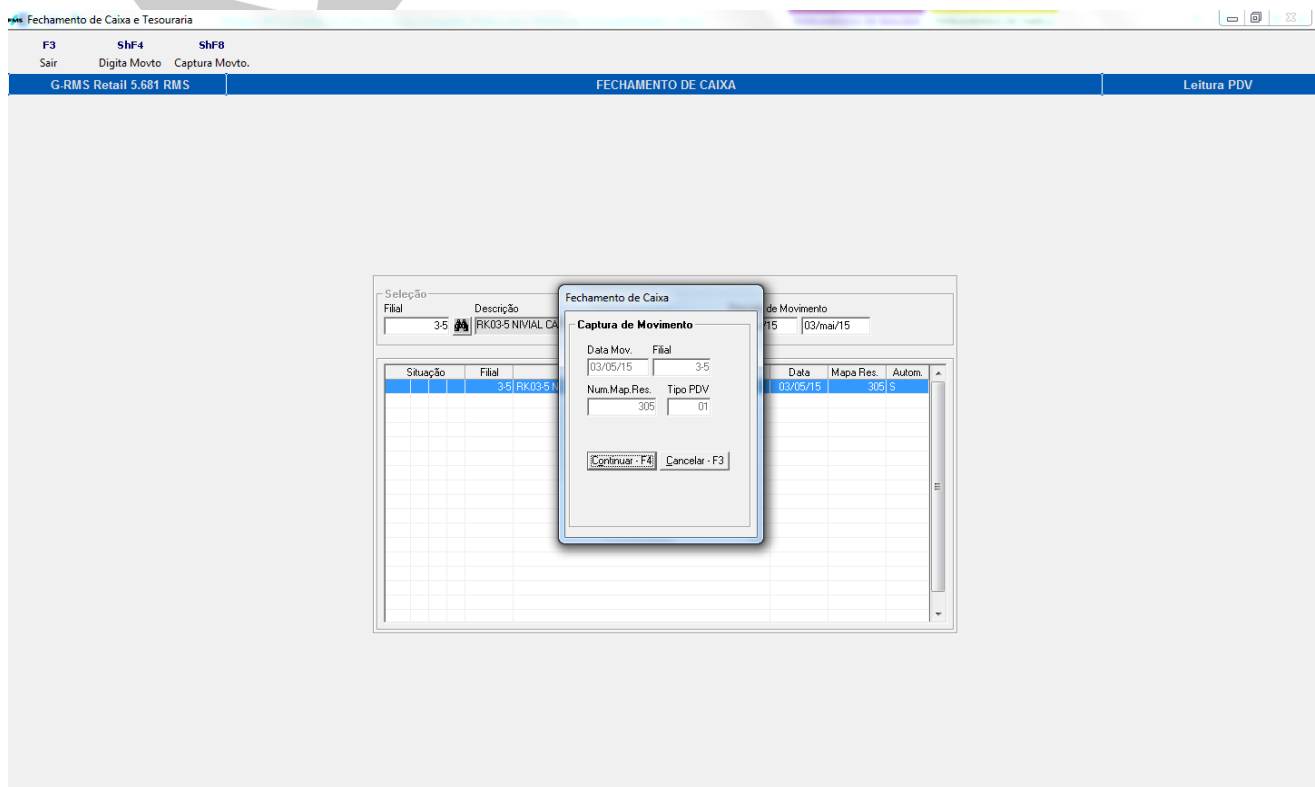

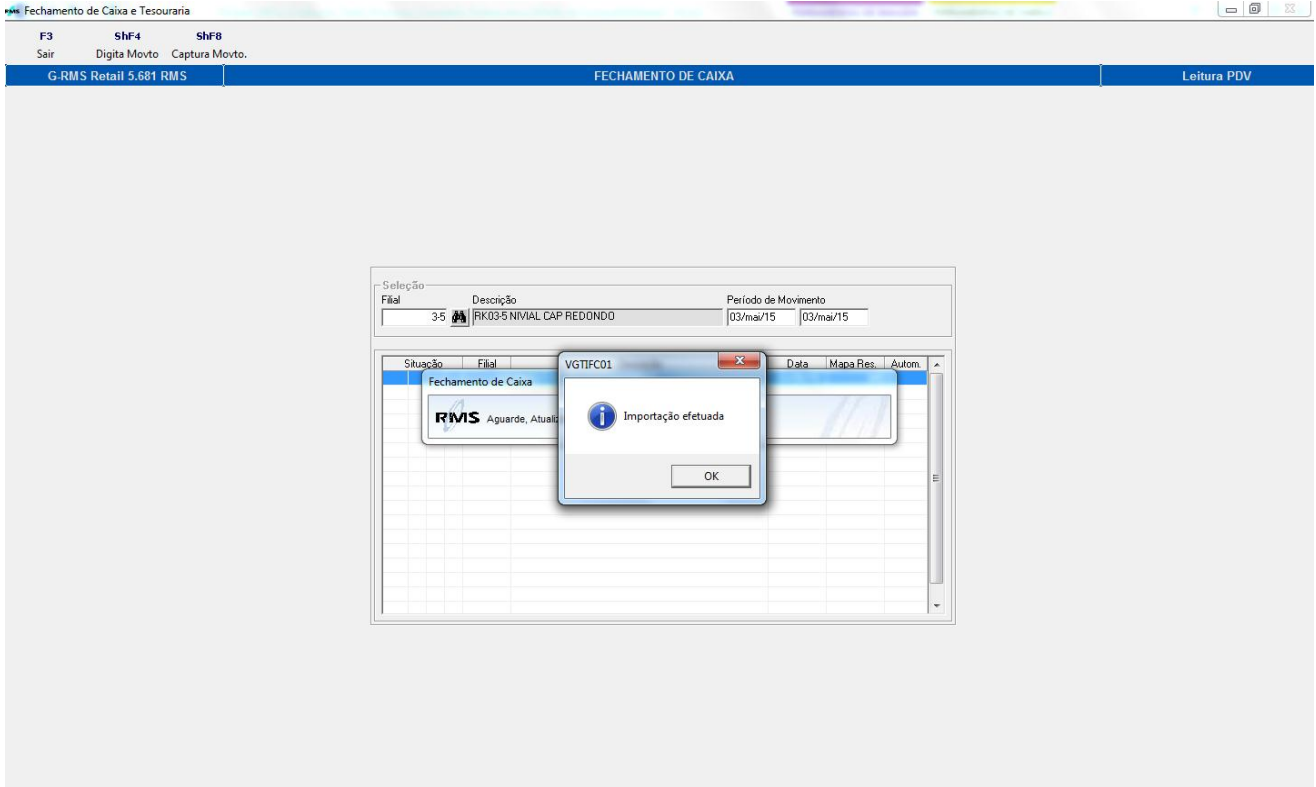

O Movimento foi importado.

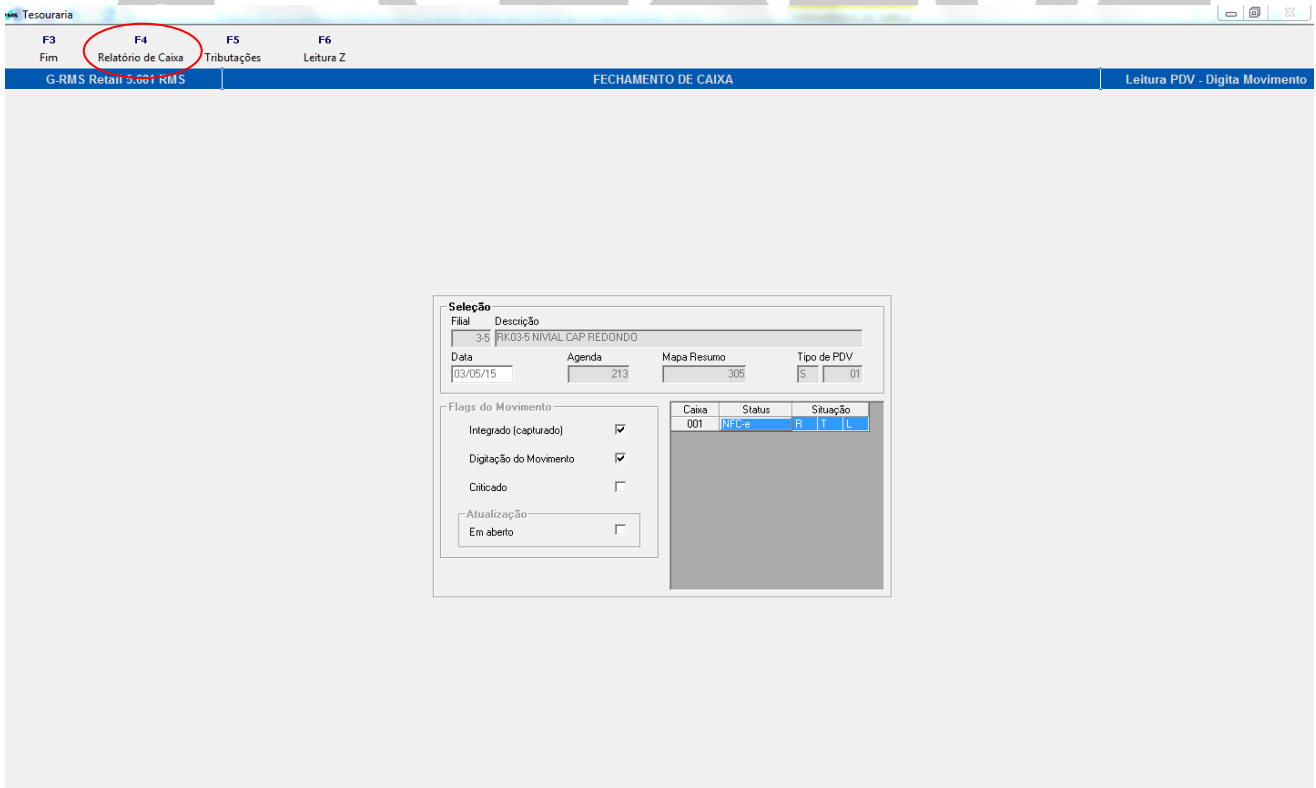

Clicar em F4 - Relatório de caixa.

Leitura PDV - Relatório de Caixa

F3 F2 F10  
Fim Alterar Exclui

G-RMS Retail 5.681 RMS FECHAMENTO DE CAIXA Leitura PDV - Relatório de Caixa

**Seleção**

Filial Descrição Data Caixa  
35 RK035 NIVAL CAP REDONDO 03/05/15 001 - NFC-e

Totais		Seleção		
COO Final	10519	Código	Finalizadora	Valor da Venda
COO Inicial	10506	01	FINALIZADORA 01	53,69
Tickets Emitidos	13	02	FINALIZADORA 02	0,00
Total de Clientes	14	03	FINALIZADORA 03	0,00
G.T. Final	53,69	04	FINALIZADORA 04	0,00
G.T. Inicial	0,00	05	FINALIZADORA 05	0,00
VENDA BRUTA	53,69	06	FINALIZADORA 06	0,00
Anulados	0,00	07	FINALIZADORA 07	0,00
Cancelados	0,00	08	FINALIZADORA 08	0,00
Descontos	0,00	09	FINALIZADORA 09	0,00
VENDA LIQUIDA	53,69	10	FINALIZADORA 10	0,00
		11	FINALIZADORA 11	0,00
		12	FINALIZADORA 12	0,00
		13	FINALIZADORA 13	0,00
		14	FINALIZADORA 14	0,00
		15	FINALIZADORA 15	0,00
		Outros Serviços		
		Total Entregue		53,69

Verifica-se as Tributações:

FECHAMENTO DE CAIXA - Leitura PDV - Digita Movimento

F3 F2 F10  
Fim Alterar Exclui

G-RMS Retail 5.681 RMS FECHAMENTO DE CAIXA Tributações

**Seleção**

Filial Descrição Data Caixa  
35 RK035 NIVAL CAP REDONDO 03/05/15 001 - NFC-e

T R I B U T A D O S				O U T R O S	
	Aliquota	Valor da Venda	Valor Imposto		Valor da Venda
Base 01	7,00	9,07	0,63	Diferido	0,00
Base 02	8,80	25,83	2,10	Suspensao	0,00
Base 03	0,00	0,00	0,00	Base Reduzida	0,00
Base 04	0,00	0,00	0,00	Substituicao Tributaria	18,79
Base 05	0,00	0,00	0,00	Isepto	0,00
Base 06	0,00	0,00	0,00	Nao Tributado	0,00
Base 07	0,00	0,00	0,00	VENDA LIQUIDA	53,69
Base 08	0,00	0,00	0,00	Total Anulados	0,00
Base 09	0,00	0,00	0,00	Total Cancelados	0,00
				Total Descontos	0,00

Logo após, a Leitura Z é conferida:

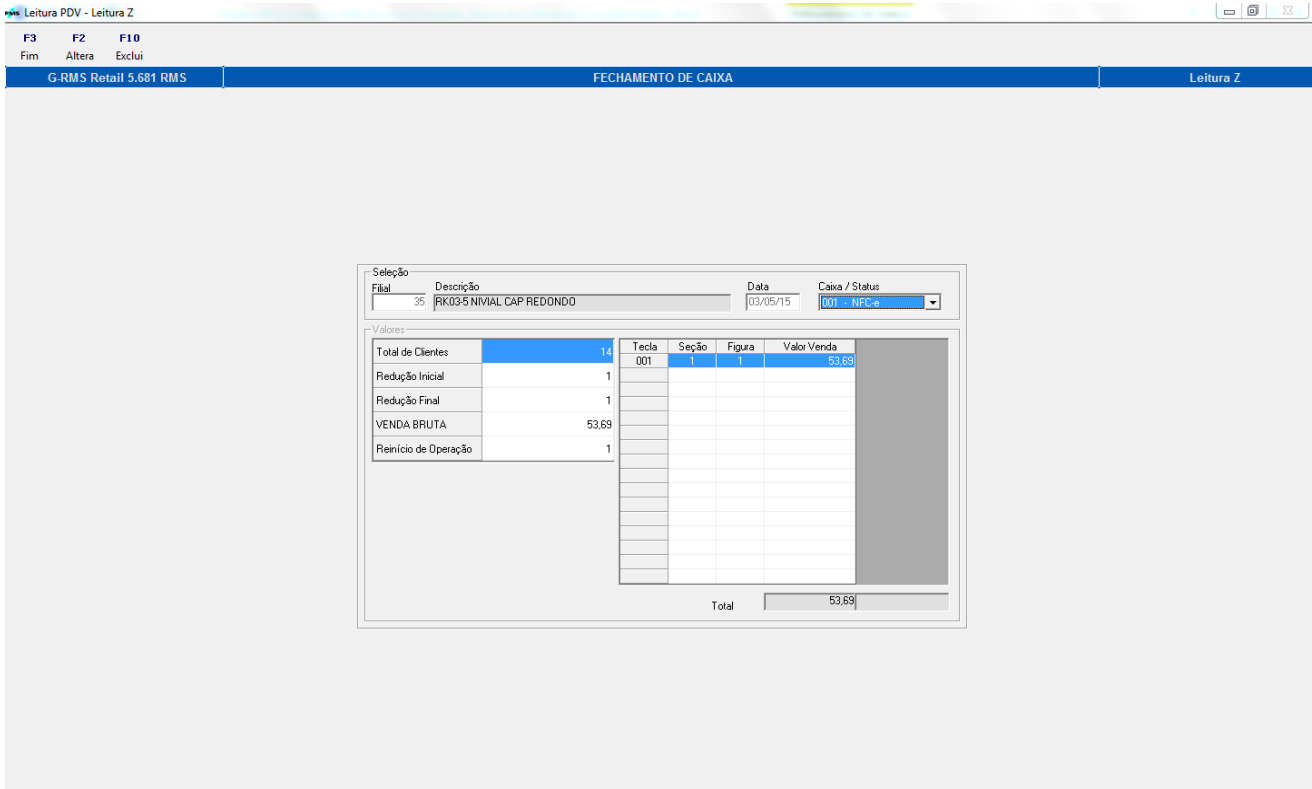

Seleção

Filial: 35    Descrição: RK03-5 NIVIAL CAP REDONDO    Data: 03/05/15    Caixa / Status: 001 - NFC-e

Tecla	Seção	Figura	Valor Venda
001	1	1	53,69
Total			53,69

Clicar em ShF5 – CritMov.

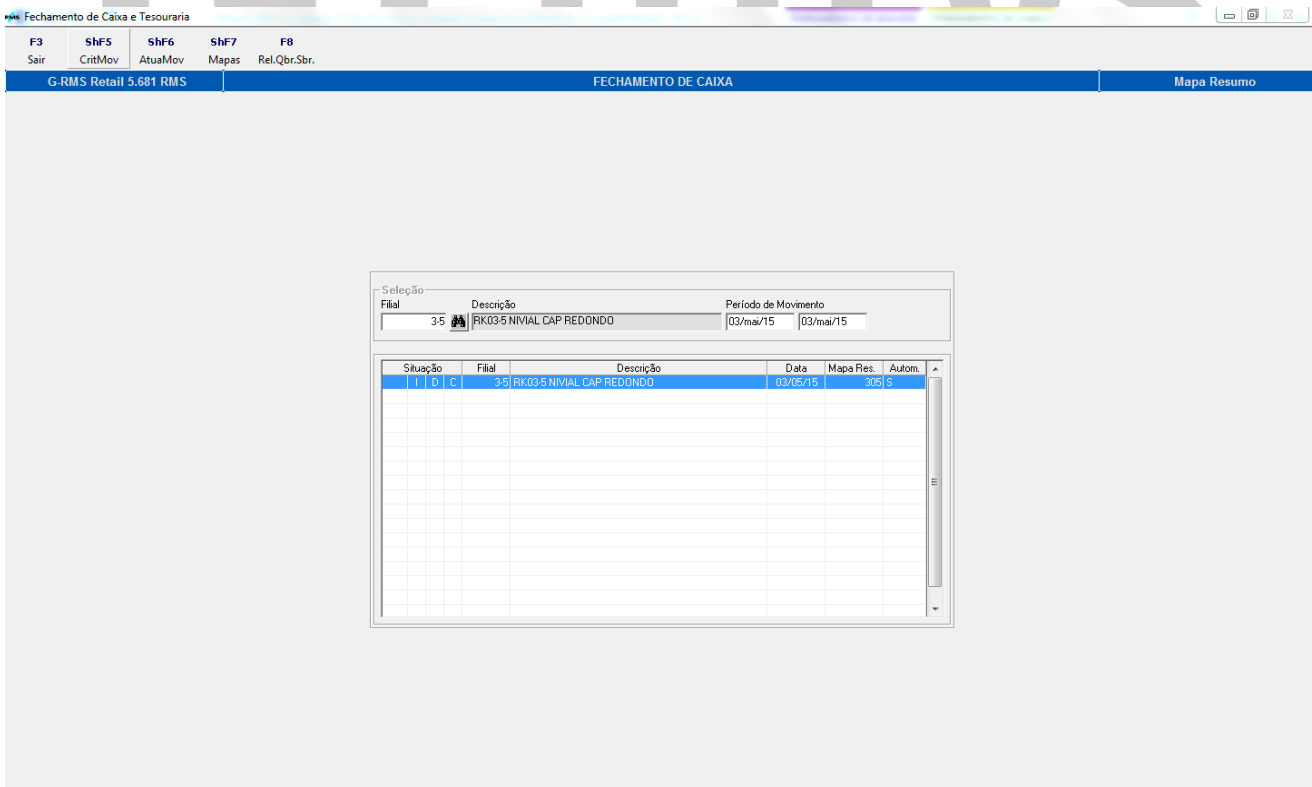

Seleção

Filial: 35    Descrição: RK03-5 NIVIAL CAP REDONDO    Período de Movimento: 03/mai/15 - 03/mai/15

Situação	Filial	Descrição	Data	Mapa Res.	Autom.
I D C	35	RK03-5 NIVIAL CAP REDONDO	03/05/15	305	S

Em seguida, serão gerados o Relatório de Crítica de cupons e o Relatório de Quebra e Sobra.

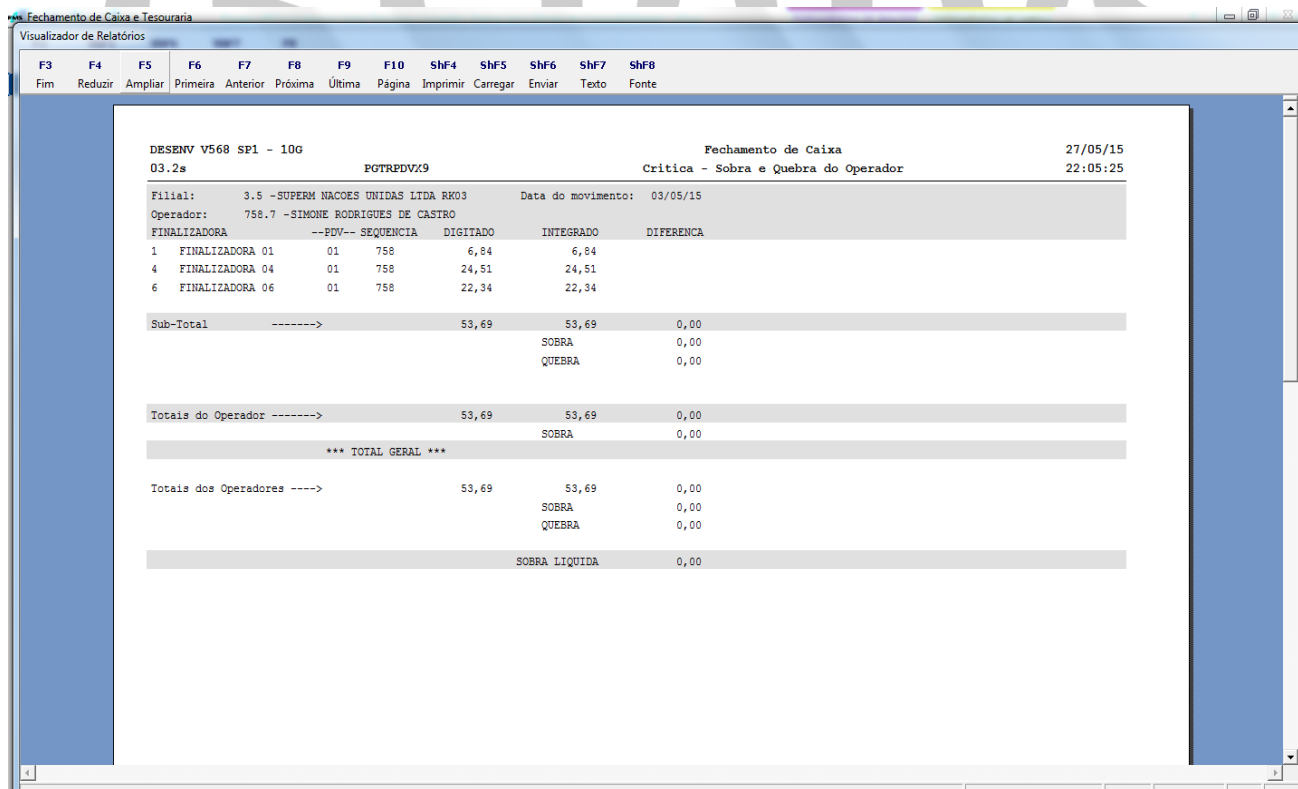
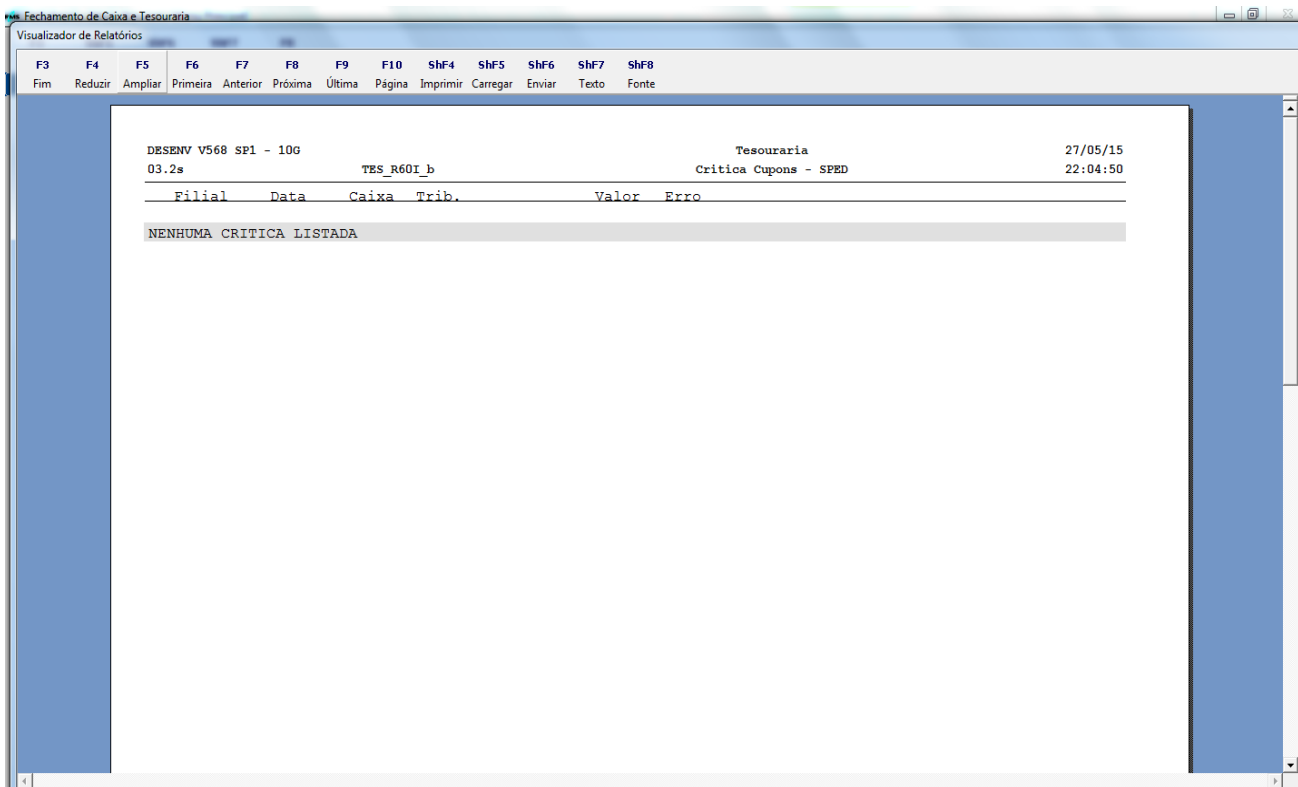

## Agora gera-se o Relatório do Mapa Resumo do NFC-e.

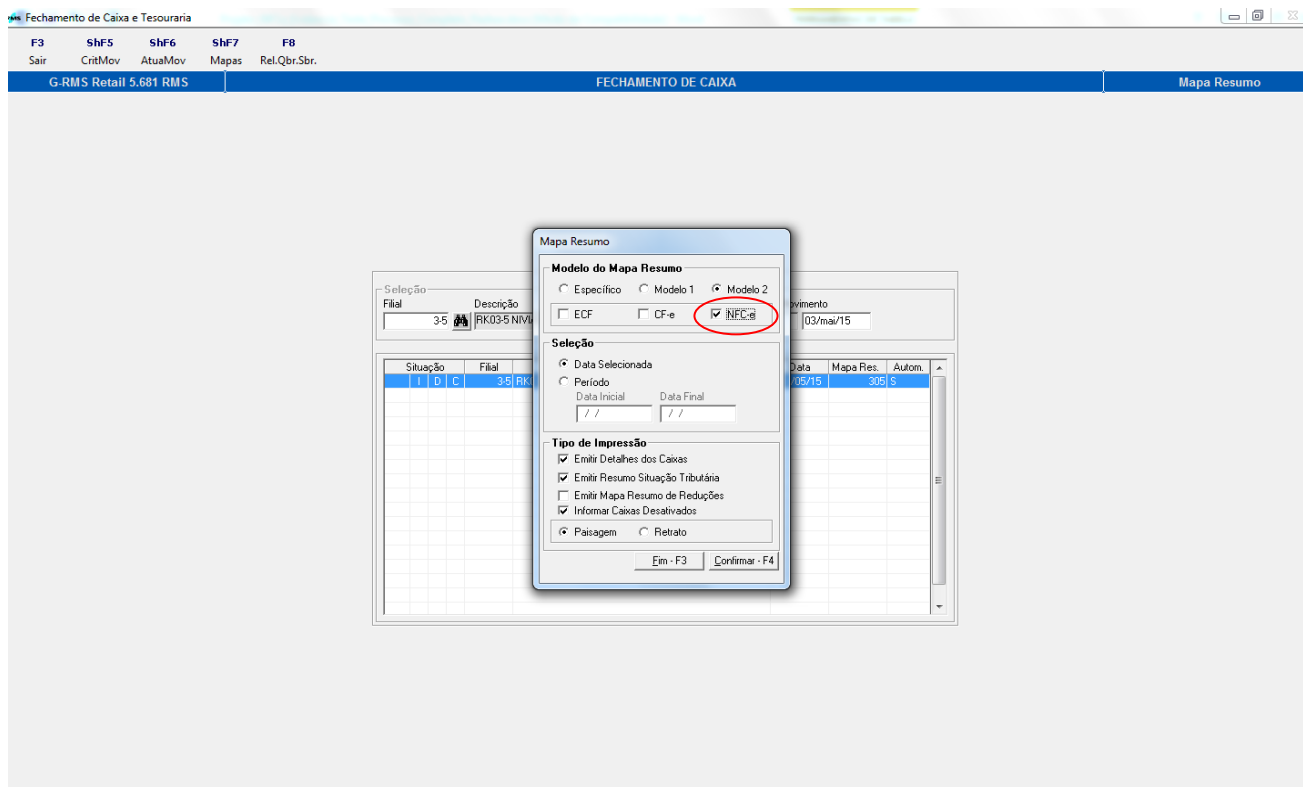

Visualizador de Relatórios

F3 F4 F5 F6 F7 F8 F9 F10 ShF4 ShF5 ShF6 ShF7 ShF8  
Fim Reduzir Ampliar Primeira Anterior Próxima Última Página Imprimir Carregar Enviar Texto Fonte

FECHAMENTO DE CAIXA										Mapa Resumo	
DESENV V568 SP1 - 10G										27/05/15	
03.2s VOTUINIC 5.681.17										22:06:48	
RAZAO SOCIAL: SUPERM NACOES UNIDAS LIDA RK03 3-5										NUMERO	PAGINA
ENDERECO..... AV COMENDADOR SANTANA, 896										305	1
MUNICIPIO.... SAO PAULO UF: SP C.N.P.J..... 07.569.651/0009-01										MAPA RESUMO - ECF	
										DATA DA OPERACAO	
										03/05/15	
ECF	CONTADOR	NUMERO OPERACAO	MOVIMENTO	CANCELAMENTO(C)	DISCONTO (D)	VALOR CONTABIL	SUBST. TRIBUTARIA	ISENTA/NAO TRIB	BASE DE CALCULO	ALIQ.	IMPOSTO DEBITADO
NUM	REDUCOES	INICIAL	FINAL	TOTALIZADOR GERAL-GI	DO DIA						
1	1	10.506	10.519	53,69	53,69	0,00 (C)	53,69	18,79	0,00	8,07	7,00
						0,00 (D)				25,83	8,80
TOTAL GERAL:				53,69	0,00	53,69	18,79	0,00	34,90		2,90
OBSERVACOES:										RESPONSAVEL PELO ESTABELECIMENTO	
*** M A P A P R E V I O ***										NOME:	
										FUNCAO:	
										ASSINATURA:	

## Atualização do Movimento

Clicar em ShF6 – AtuaMov.

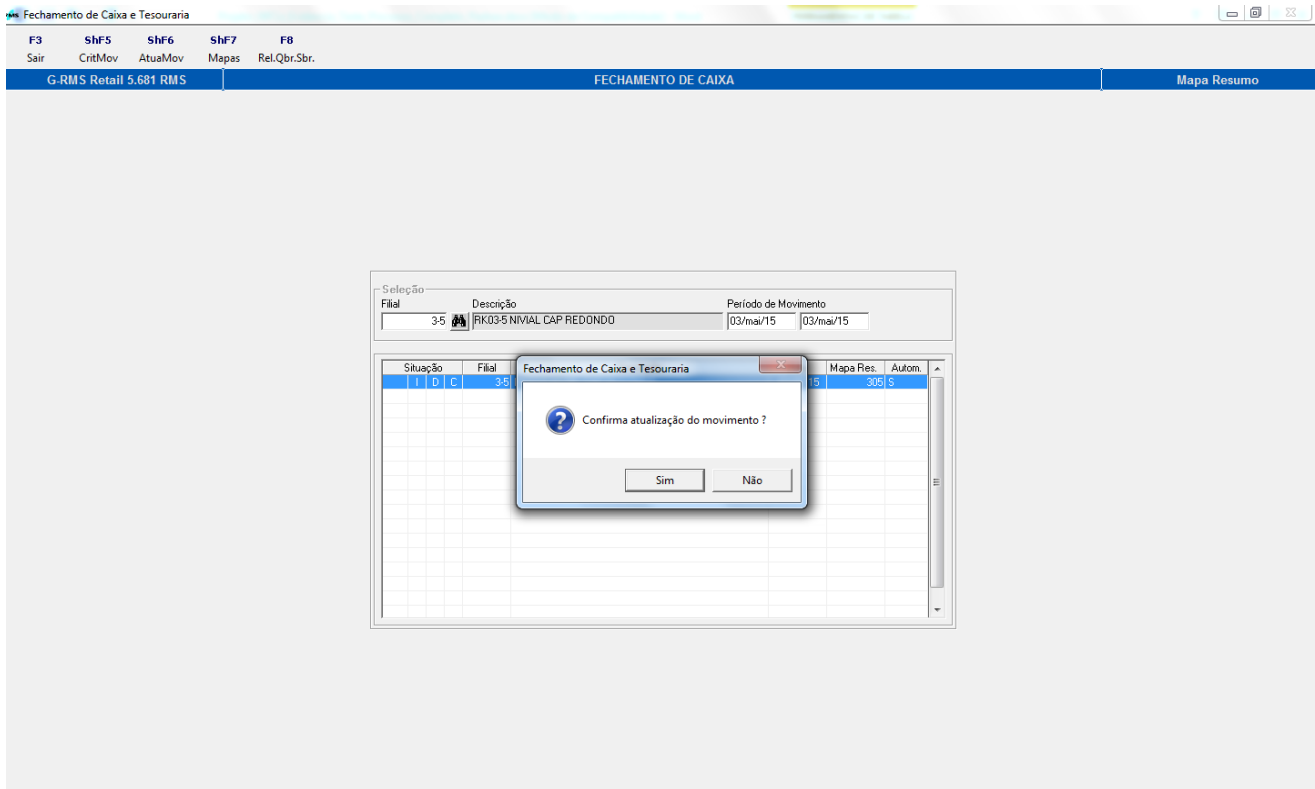

Abaixo verificamos o Processo concluído.

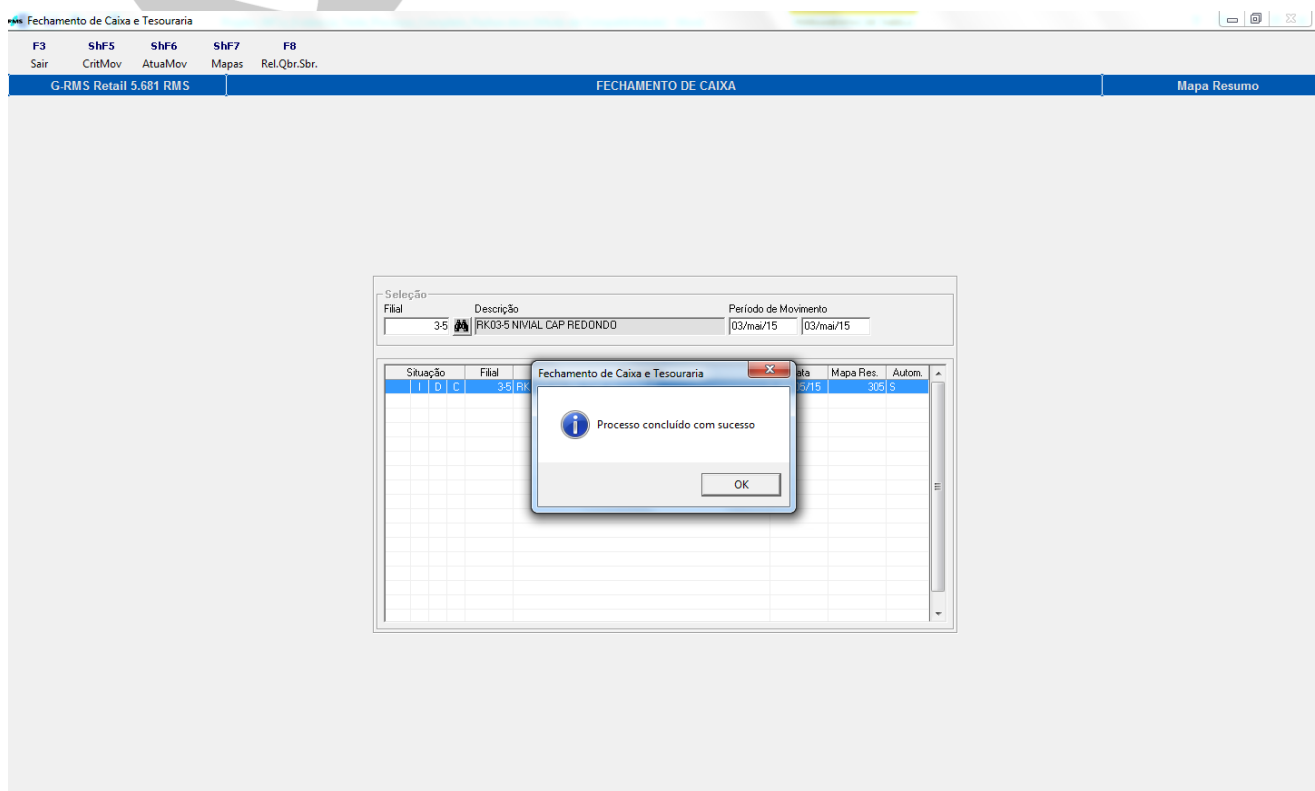

Para consultar NFC-e – Seleção de Mês, selecionamos o Filtro.

Parâmetro	Valor
Mês / Ano	05/15

Below the table, it says 'Mês / Ano' and 'Informe Mes / Ano'. At the bottom of the dialog are buttons for 'F1 Ajuda', 'F2 Geral', 'F3 < Voltar', and 'F4 Avançar >'.

Parâmetro	Valor
Emissão Inicial	03/05/15
Emissão Final	03/05/15
Agende(s)	(Lista)
Numero Nota(s)	(Lista)
Serie NF(s)	(Lista)
Filia(s)	(Lista)
Origem(s)	(Lista)
Destino(s)	(Lista)

The dialog also features a section for 'Lista de 'Numero Nota(s)'' and a 'Numero Nota(s)' field. At the bottom, buttons for 'F1 Ajuda', 'F2 Geral', 'F3 < Voltar', and 'F4 Avançar >' are present. Below the dialog, a summary bar shows 'Chave NFE:', 'Total: 0,00', and 'Qtde de Notas: 0,00'.

Nesse momento, verificamos as NFC-e:

Manutenção NFCe

F3 F2 F6 F8 F9 SNF6  
Fim Alterar Detalhe Lançamentos Seleção Imprimir

G-RMS Retail 5.681 RMS Tesouraria Movimento 05/2015

Movimentos											
Agenda	Origem	Nome Origem	Nota	Série	Data Agenda	Situação	Valor	Destino	Nome Destino	Ctb.	
<input checked="" type="checkbox"/>	080	3-5 RK03-5 NIVAL CAP REDONDO	511	1	03/05/15	0	8,59	20000-0	NF-E EMITIDA EM AMBIENTE DE HOMOL		
<input type="checkbox"/>	080	3-5 RK03-5 NIVAL CAP REDONDO	519	1	03/05/15	0	3,69	20000-0	NF-E EMITIDA EM AMBIENTE DE HOMOL		
<input type="checkbox"/>	080	3-5 RK03-5 NIVAL CAP REDONDO	518	1	03/05/15	0	3,69	20000-0	NF-E EMITIDA EM AMBIENTE DE HOMOL		
<input type="checkbox"/>	080	3-5 RK03-5 NIVAL CAP REDONDO	517	1	03/05/15	0	2,68	20000-0	NF-E EMITIDA EM AMBIENTE DE HOMOL		
<input type="checkbox"/>	080	3-5 RK03-5 NIVAL CAP REDONDO	516	1	03/05/15	0	3,69	20000-0	NF-E EMITIDA EM AMBIENTE DE HOMOL		
<input type="checkbox"/>	080	3-5 RK03-5 NIVAL CAP REDONDO	514	1	03/05/15	0	3,69	20000-0	NF-E EMITIDA EM AMBIENTE DE HOMOL		
<input type="checkbox"/>	080	3-5 RK03-5 NIVAL CAP REDONDO	512	1	03/05/15	0	3,69	20000-0	NF-E EMITIDA EM AMBIENTE DE HOMOL		
<input type="checkbox"/>	080	3-5 RK03-5 NIVAL CAP REDONDO	509	1	03/05/15	0	6,54	20000-0	NF-E EMITIDA EM AMBIENTE DE HOMOL		
<input type="checkbox"/>	080	3-5 RK03-5 NIVAL CAP REDONDO	507	1	03/05/15	0	8,59	20000-0	NF-E EMITIDA EM AMBIENTE DE HOMOL		
<input type="checkbox"/>	080	3-5 RK03-5 NIVAL CAP REDONDO	506	1	03/05/15	0	6,84	20000-0	NF-E EMITIDA EM AMBIENTE DE HOMOL		
							Total:	53,69			Qtde de Notas: 10

E também todos os Detalhe da NFC-e.

Manutenção Movimento

F3  
Fim

G-RMS Retail 5.681 RMS Tesouraria Movimento 05/2015

Capa		Nota Fiscal		Detalhes do Movimento						
Descrição	Valor	Identificador da NF	Seq	Item	EAN	Descrição do Produto	Agenda	CRF	CFOP	Figura
Filial de Venda	3-5	1	1	601.410	7.891.149.102.150	CERVEJA SKOL 350ML PACK PROM C/12	80	574	5.405	
Data do movimento	03/05/15	1	2	4.391	7.891.000.100.103	LEITE COND MOCA LT 395G	80	512	5.102	
Numero NFC	511	2 TOTAIS								
Serie	1									
Origem	3-5									
Destino	20000-0									
Empresa	46									
Filial principal	3-5									
CPF/CNPJ do cliente	99.999.999/0001-91									
Nome do cliente	NF-E EMITIDA EM AMBIENTE									
Agenda	80									
CRF	512									
CFOP	5.102									
Serviço	0									
Numero da caixa	1									
Número do Cupom	10.511									
Código do Operador	758-7									
Data da emissão	03/05/15									
Hora da emissão	16:00:11									
Chave da NFC-e	151505075696510009016									
Situação da NFC-e	1									
COO da NFC-e	10.511									
Número da autorização										
Data da autorização	01/01/01									
Hora da autorização	0									
Modelo NFC-e	65									

Observações