

## Desativar Eventos

<b>Produto</b>	:	TOTVS Folha de Pagamento 12.1
<b>Processo</b>	:	--
<b>Subprocesso</b>	:	Folha de Pagamento, Automação de Ponto, Gestão de Pessoas
<b>Data da publicação</b>	:	31/03/2015

Nesta versão, evoluímos em vários locais, onde os eventos “desativos/desabilitados” não serão exibidos.

### **TOTVS Folha de Pagamento**

- Eventos vinculados;
- Alteração Global de Código Fixo;
- Alteração Global de Eventos Programados;
- Agrupamento de Salário Folha Educacional;
- Parametrizador (Folha Normal / Afastamento);

### **TOTVS Automação de Ponto**

- Parametrizador (Sindicatos / Eventos);

### **TOTVS Gestão de Pessoas**

- Benefícios;

Também foi incluído uma validação que irá exibir uma mensagem ao usuário quando o mesmo for desativar um evento que está sendo utilizado em algum cadastro do produto.

## Desenvolvimento/Procedimento

## TOTVS Folha de Pagamento

## 1. Eventos Vinculados

Para que o usuário tenha acesso lookup do evento, siga o seguinte passo:

Acesse RH > Folha de Pagamento > Guia Administração de Pessoal > Eventos > Eventos > Anexos > Lançamentos Vinculados.

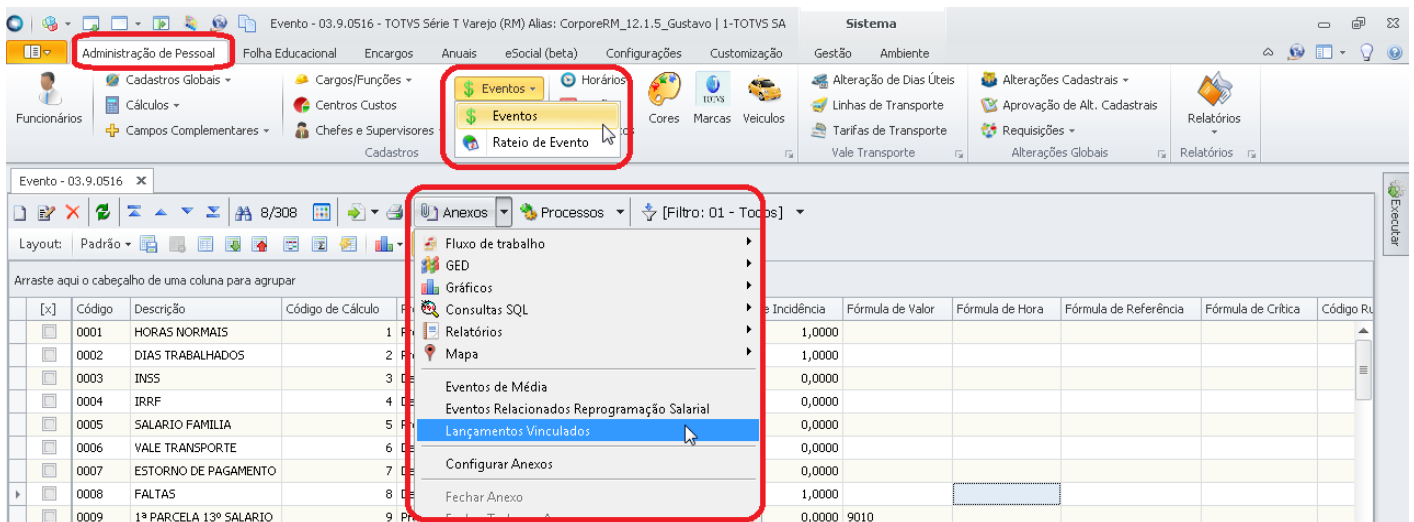

Código	Descrição	Código de Cálculo	Incidência	Fórmula de Valor	Fórmula de Hora	Fórmula de Referência	Fórmula de Crítica	Código Ru
0001	HORAS NORMAIS	1	1,0000					
0002	DIAS TRABALHADOS	2	1,0000					
0003	INSS	3	0,0000					
0004	IRRF	4	0,0000					
0005	SALARIO FAMILIA	5	0,0000					
0006	VALE TRANSPORTE	6	0,0000					
0007	ESTORNO DE PAGAMENTO	7	0,0000					
0008	FALTAS	8	1,0000					
0009	1ª PARCELA 13º SALARIO	9	0,0000					9010

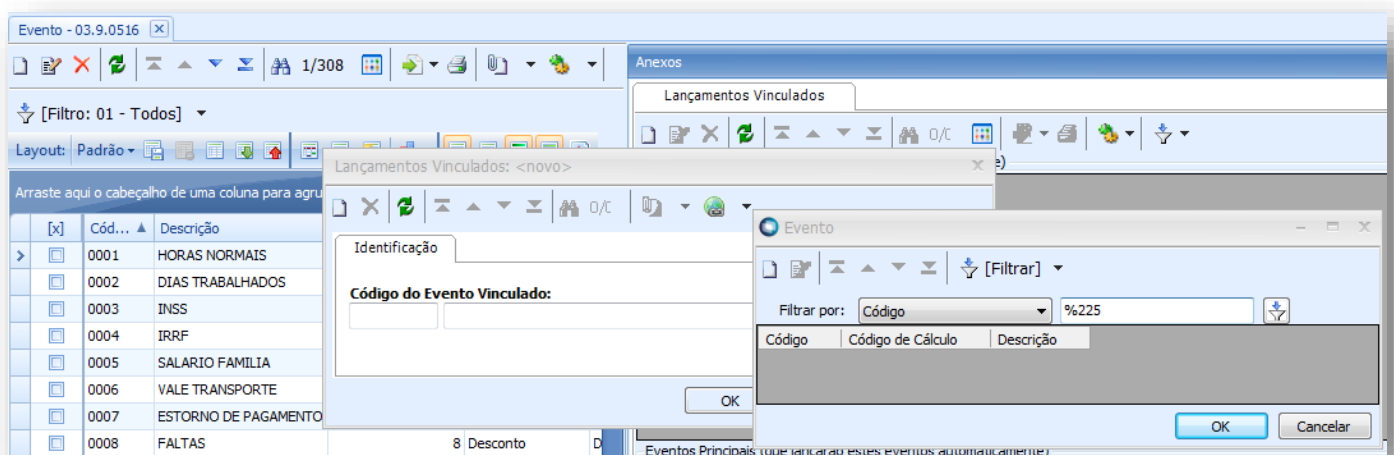

Código	Código de Cálculo	Descrição
0001		HORAS NORMAIS
0002		DIAS TRABALHADOS
0003		INSS
0004		IRRF
0005		SALARIO FAMILIA
0006		VALE TRANSPORTE
0007		ESTORNO DE PAGAMENTO
0008		FALTAS

## 2. Alteração Global de Código Fixo

Para que o usuário tenha acesso lookup do evento, siga o seguinte passo:

Acesse **RH > Folha de Pagamento > Guia Administração de Pessoal > Alterações Cadastrais > Alteração Códigos Fixos**

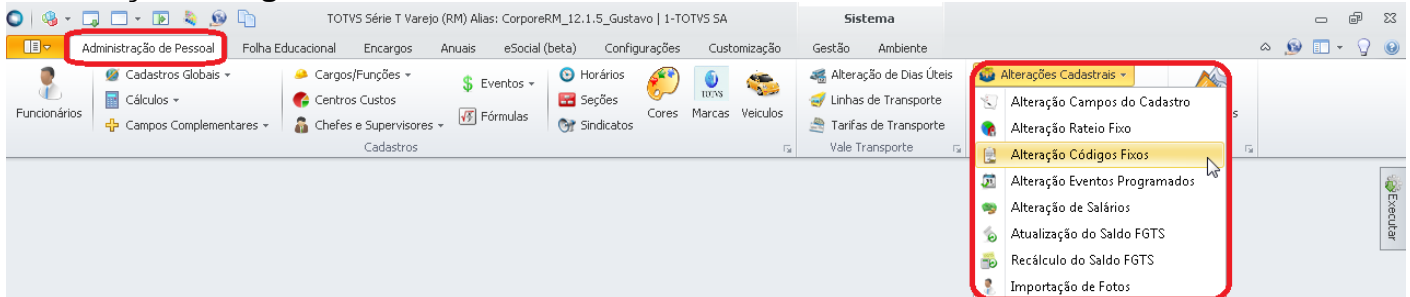

Os eventos inativos deixam de ser exibidos no lookup do campo “Evento”, na primeira etapa do processo.

**Importante:** Os eventos inativos, serão exibidos, quando a ação selecionada for “Exclusão”, para as demais ações, os inativos não serão exibidos.

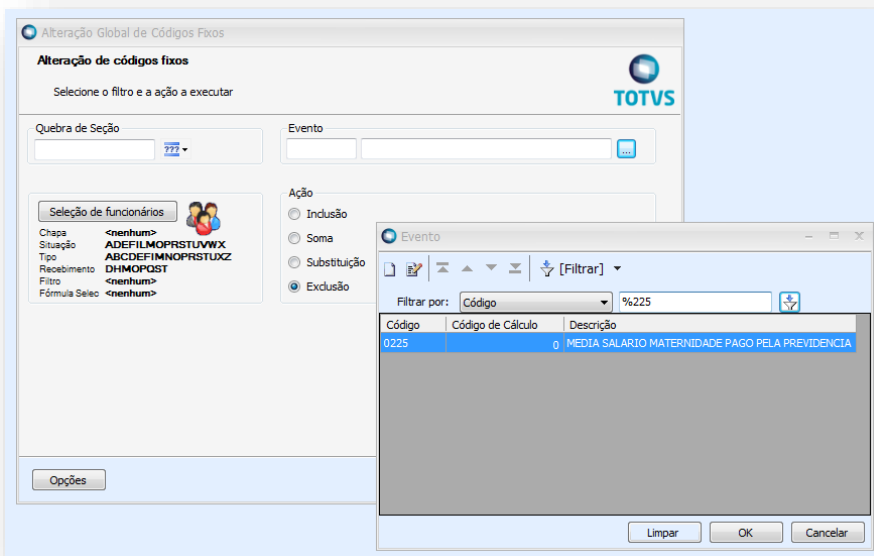

### 3. Alteração Global de Eventos Programados

Para que o usuário tenha acesso lookup do evento, siga o seguinte passo:

Acesse **RH > Folha de Pagamento > Guia Administração de Pessoal > Alterações Cadastrais > Alteração Eventos Programados**



Os eventos inativos deixar de ser exibidos no lookup do campo “Evento”, na segunda etapa do processo.

**Importante:** Os eventos inativos, serão exibidos, quando o comportamento selecionado for “Exclusão”, para os demais comportamentos, os inativos não serão exibidos.

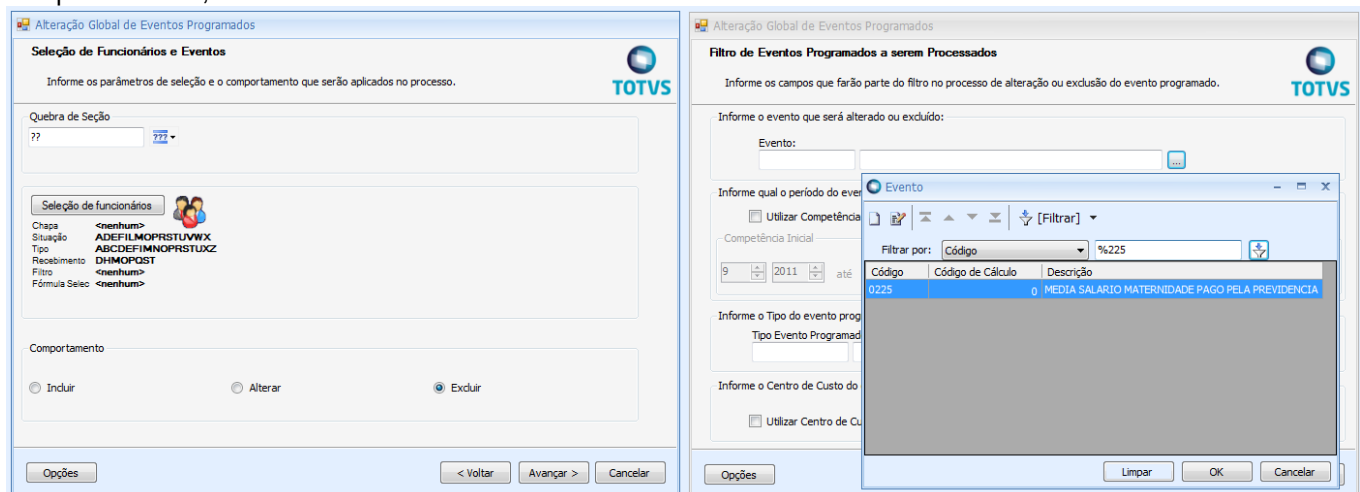

#### 4. Agrupamento de Salário Folha Educacional

Para que o usuário tenha acesso lookup do evento, siga o seguinte passo:

Acesse **RH > Folha de Pagamento > Guia Folha Educacional > Agrupamento Salarial > Classis Net**

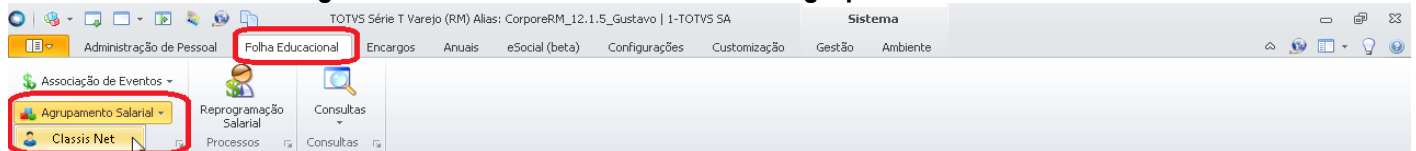

Os eventos inativos deixam de ser exibidos nos lookups de Evento de Salário, Evento de Atraso e Evento de Falta.

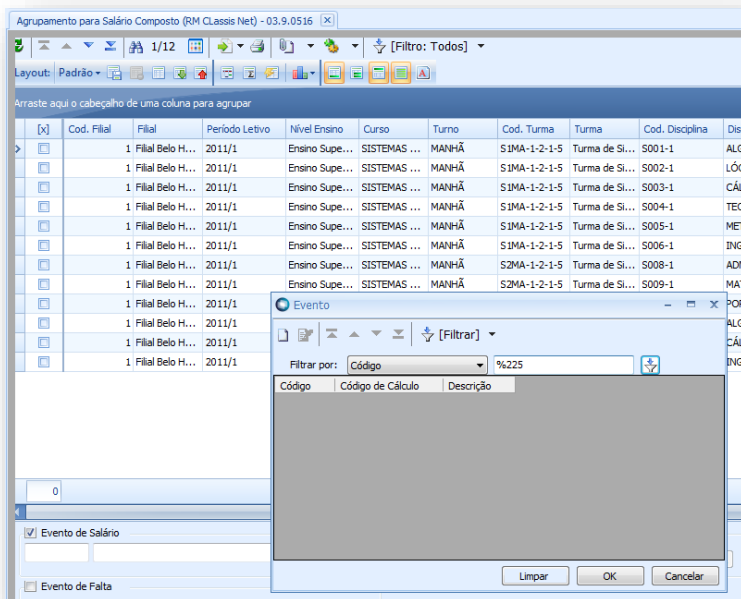

## 5. Parametrizador (Folha Normal / Afastamento)

Para que o usuário tenha acesso lookup do evento, siga o seguinte passo:

Acesse **RH > Folha de Pagamento > Guia Configurações > Parametrizador > Afastamento**

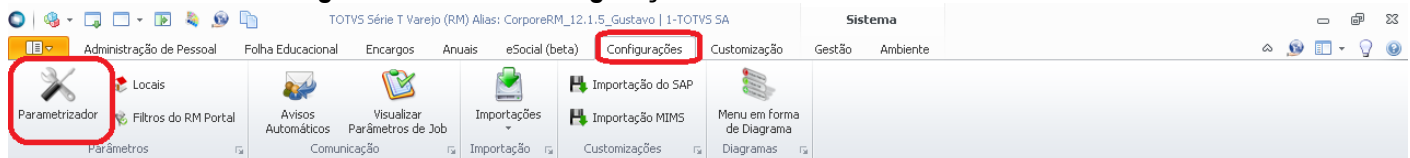

Os eventos inativos deixam de ser exibidos nos lookups de evento para atestado médico (mensalista e horista).

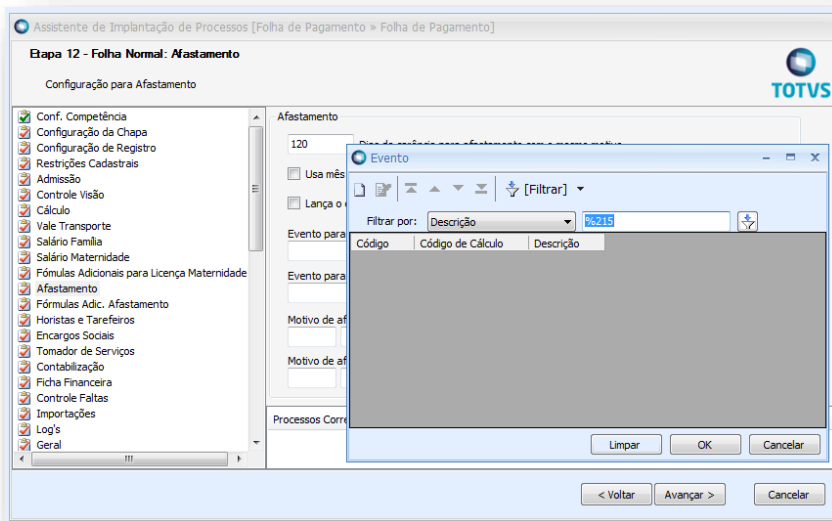

## TOTVS Automação de Ponto

### 1. Parametrizador ( Sindicatos / Eventos )

Para que o usuário tenha acesso lookup do evento, siga o seguinte passo:

Acesse **RH > Automação de Ponto > Guia Configurações > Parametrizador > Sindicatos > Eventos**

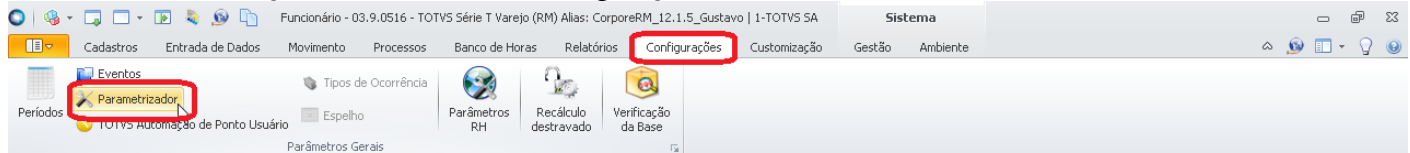

Os eventos inativos deixam de ser exibidos no lookup de Código do evento relacionado RM TOTVS Folha de Pagamento.

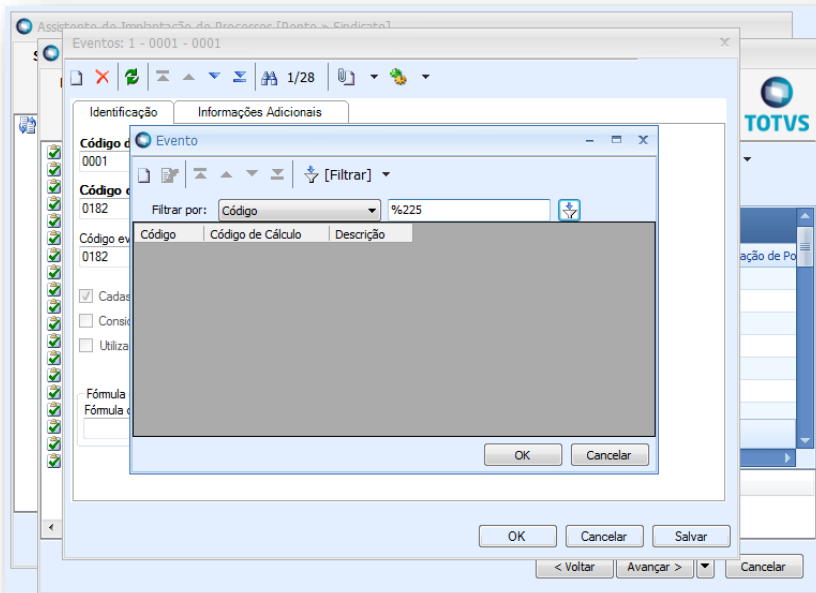

## TOTVS Gestão de Pessoas

### 1. Benefícios

Para que o usuário tenha acesso lookup do evento, siga o seguinte passo:

Acesse **RH > Gestão de Pessoas > Guia Valoziração > Benefícios > Cadastro ou Edição > Aba Parâmetros de Cálculo**

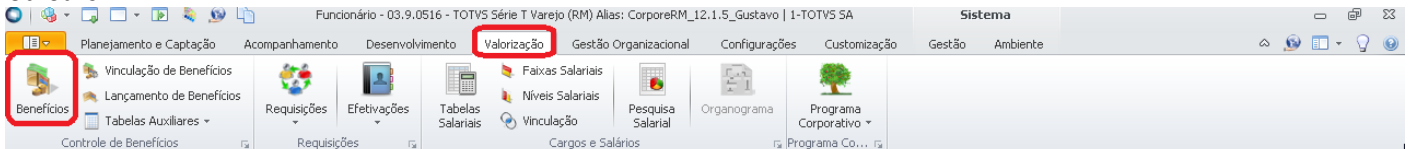

Os eventos inativos deixam de ser exibidos no lookup Evento Funcionário.

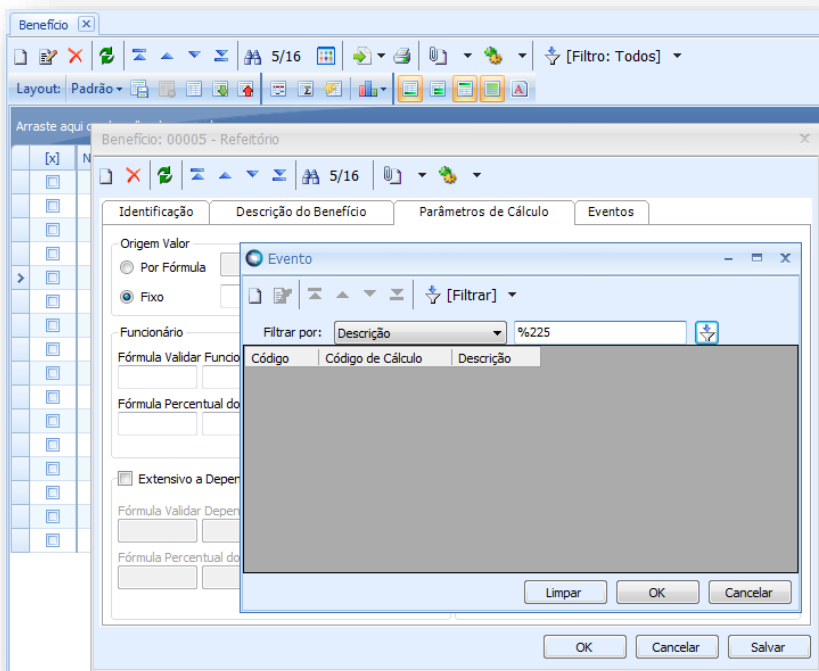



## TOTVS Folha de Pagamento

### 1. Nova Validação na Edição de Evento

No momento em que desativar um evento que está sendo utilizado em algum cadastro do produto, ira aparecer janela demonstrando em qual local este evento está sendo utilizado.

