

O que fazer quando as contas de despesas e receitas não estiver zerando ao fazer o encerramento do exercício na rotina 2117?



Esta documentação aplica-se apenas à versão 23 do WinThor, a qual a PC Sistemas oferece suporte. Para atualizar o WinThor [clique aqui](#). 

Quando as contas de despesas e receitas não estiver zerando ao fazer o encerramento do exercício na rotina **2117 - Encerramento do Exercício**, realize os procedimentos abaixo:

- 1) Acesse a rotina **2117 - Encerramento de Exercício**, preencha os filtros e campos conforme necessidade e clique **Confirmar**;

2117 - Encerramento de Exercício
WinThor - PC Sistemas

Configuração do Exercício

Cód. grupo filial: 5 Consolidar

Empresa: 2 Ano: 2015 **Confirmar** Cancelar

Incluir Encerramento | Encerramentos realizados

Contas de Lucro/Prejuízo e Histórico de lançamento

Conta Lucro:

Conta Prejuízo:

Histórico:

Período a ser encerrado

Início: Até: Encerrar exercício

Realizar encerramento por Partida Dobrada

Recalcular saldos contábeis após o encerramento/exclusão

Fechar

- 1.1) Na aba **Encerramentos realizados** selecione o exercício que apresenta erro e clique **Excluir**.

2117 - Encerramento de Exercício
Winthor - PC Sistemas

Configuração do Exercício

Cód. grupo filial: 5 [...]

Empresa: 2 [...]

Ano: 2015

Consolidar

Incluir Encerramento | Encerramentos realizados

Relação de Períodos Encerrados

X	Filial	Período
Não existem registros a serem mostrados		

Realizar encerramento por Partida Dobrada

Recalcular saldos contábeis após o encerramento/exclusão

2) Acesse a rotina **2104 - Cadastro de Plano de Contas** e clique **Pesquisar**;

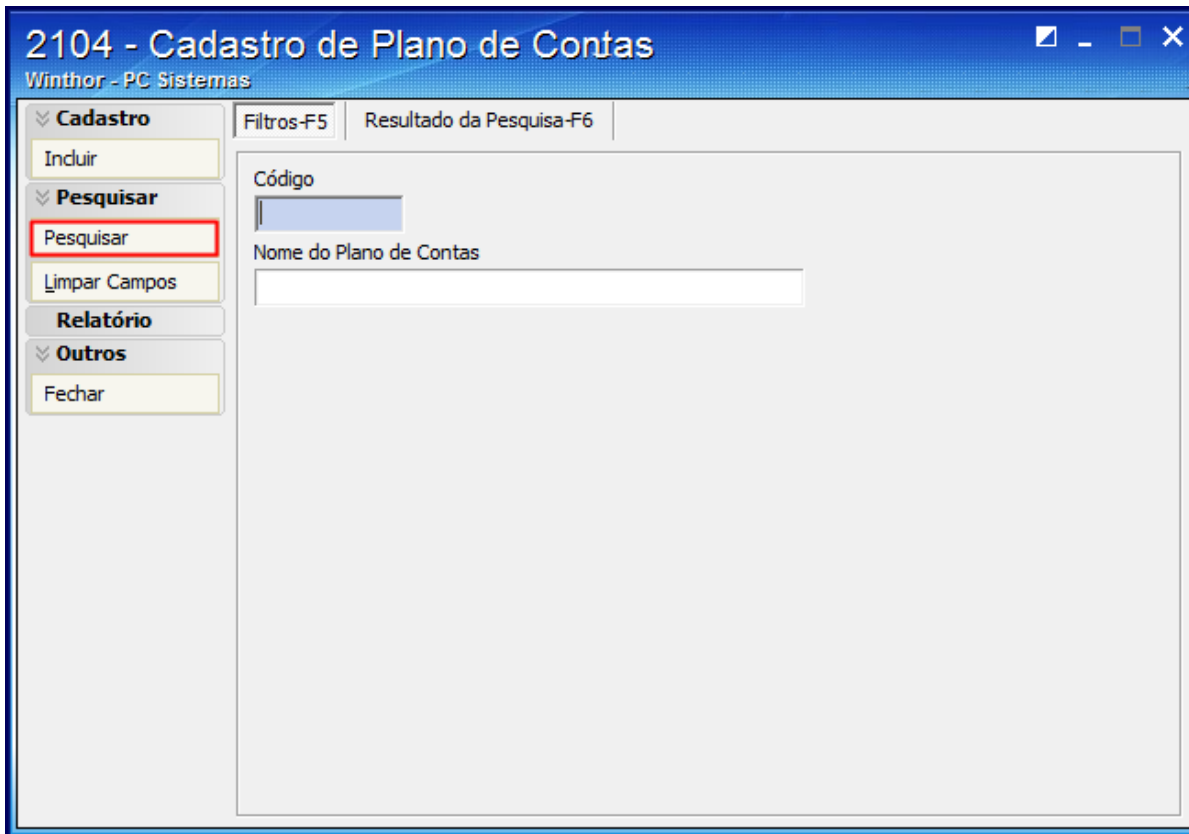

2.1) Realize duplo clique no plano de contas desejado;

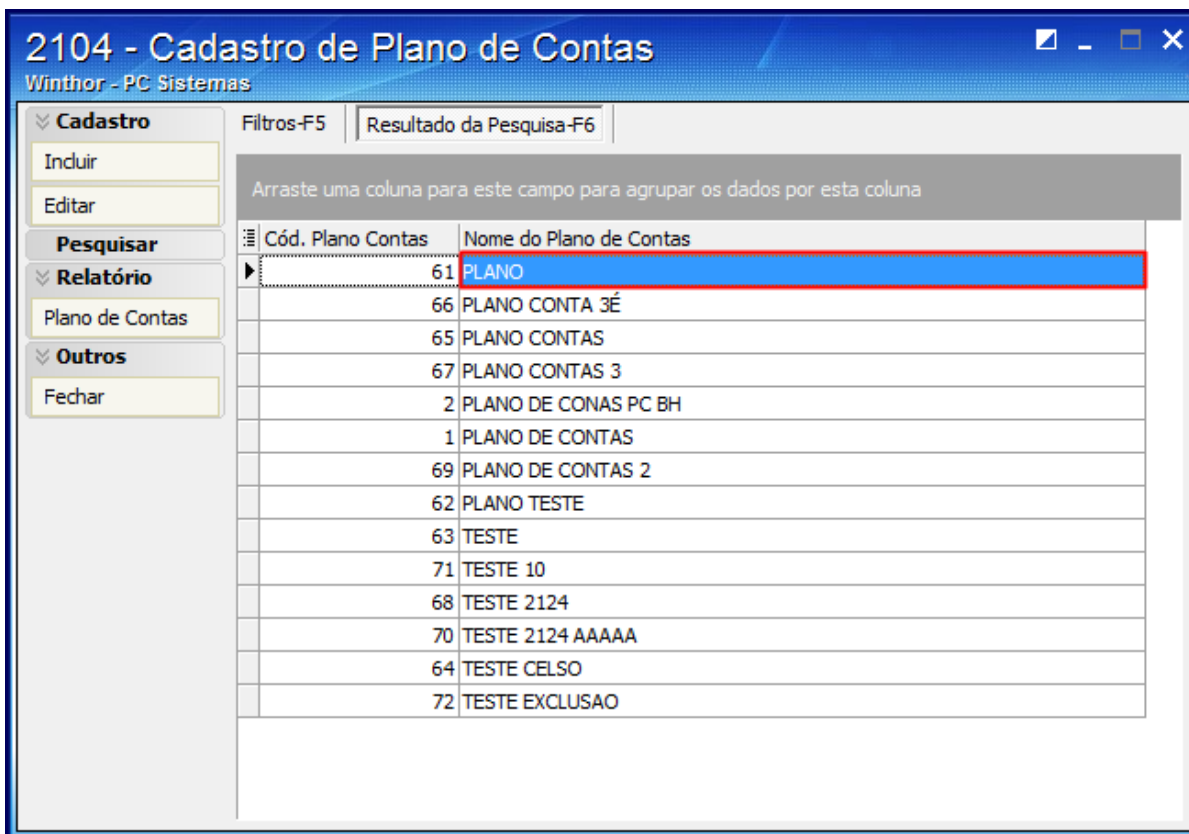

2.2) Clique **Nova Conta**;

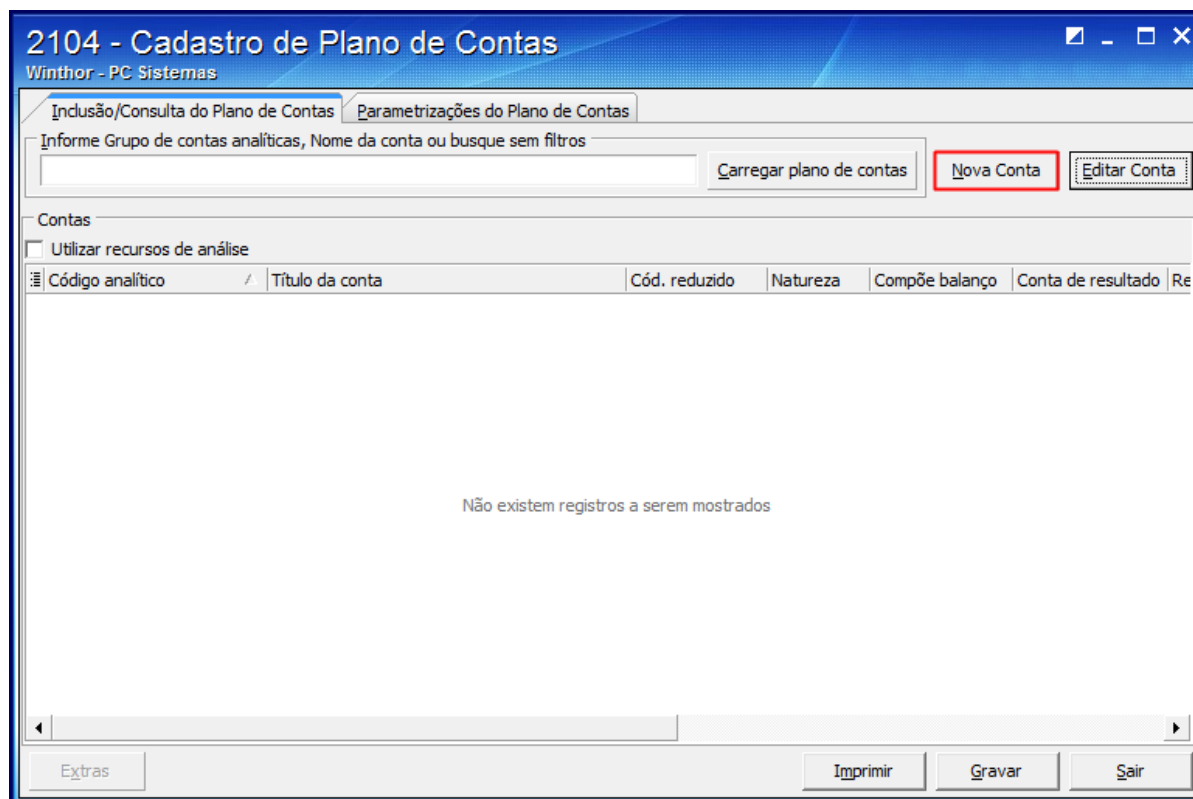

2.3) Verifique se está sendo informado o tipo da conta correta em cada conta. Caso esteja incorreto, realize a alteração;

Inserindo conta
Winthor - PC Sistemas

Código analítico Cód. Reduzido

Título da Conta

Hierarquia sintética da conta

Conta de Resultado Compõe Balanço Utiliza Centro de Custo Compõe FCONT Compor DFC

Natureza Credora Devedora

Tipo da conta ▼

- Ativo
- Passivo
- Patrimônio Líquido
- Despesa
- Receita
- Contas de Compensação
- Outras

Observações

2.4) Clique **Confirmar**;

Observações

3) Acesse a rotina **2107 - Lançamentos Contábeis**, preencha os filtros e campos conforme necessidade e pressione **Confirmar**;

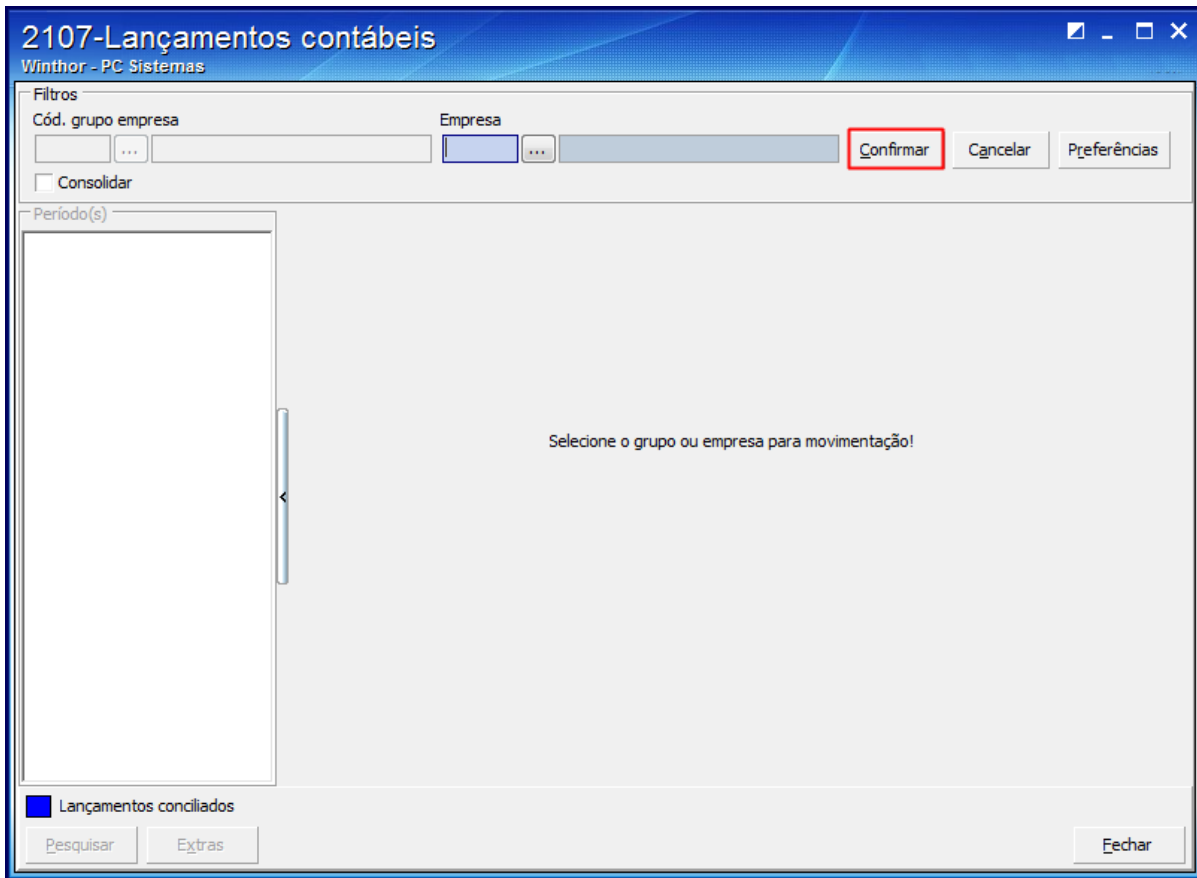

3.1) Clique o botão **Extras**;

2107-Lançamentos contábeis
Winthor - PC Sistemas

Filtros
Cód. grupo empresa Empresa
10 FILIAL 10 Confirmar Cancelar Preferências
 Consolidar

Período(s)
Novo Lançamento
2012
2014

Partida dobrada
Data lançamento Documento Valor lançamento
Empresa débito Empresa crédito
Lançamento padrão
Conta débito Centro(s) Custo(s) - Débito
Conta crédito Centro(s) Custo(s) - Crédito
Histórico
Histórico complementar

Pesquisar Extras Incluir lançamento Cancelar lançamento Fechar

3.2) Clique **Recálculo de saldo**;

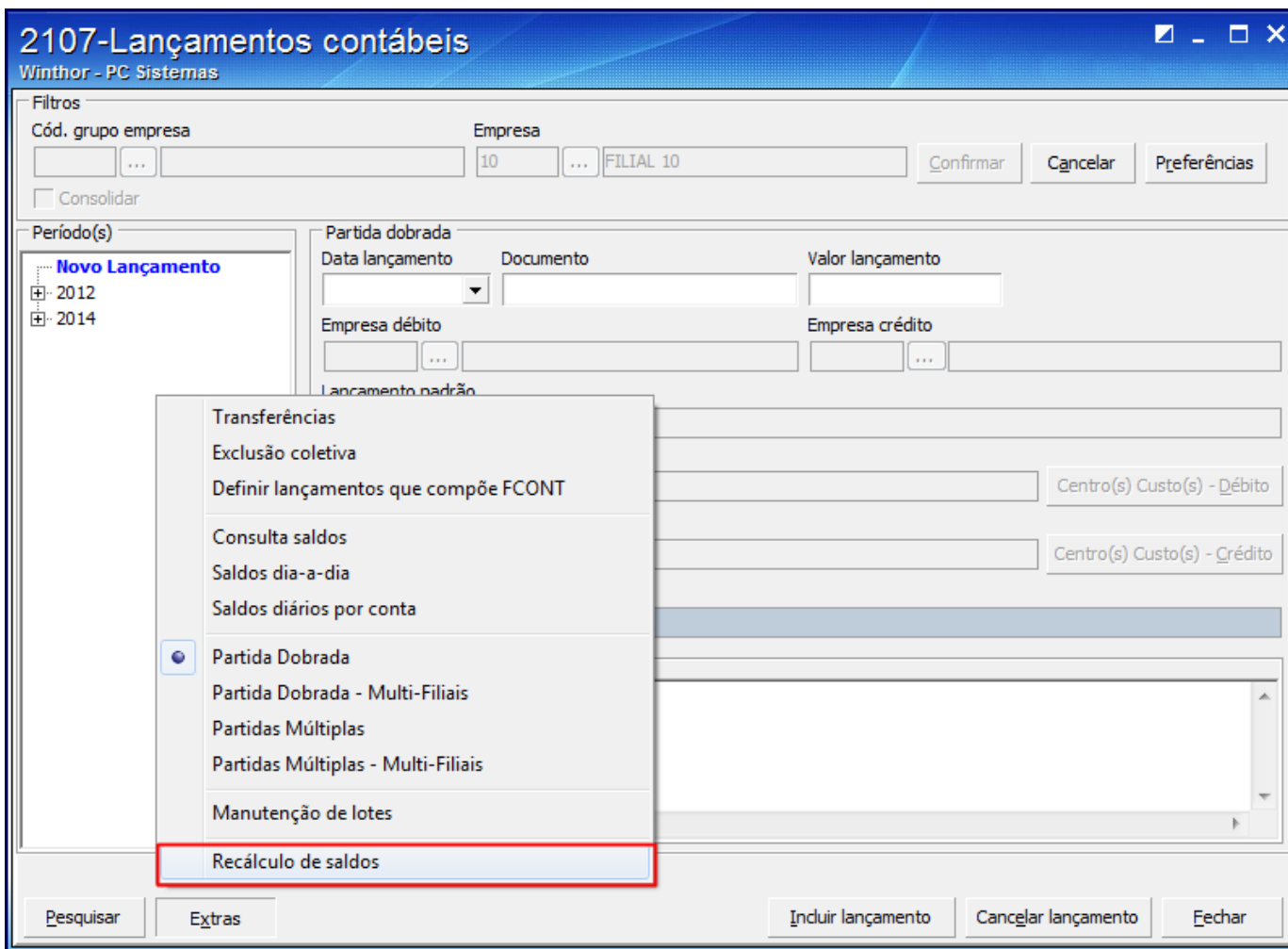

3.3) Preencha os filtros e pressione **Confirmar**.

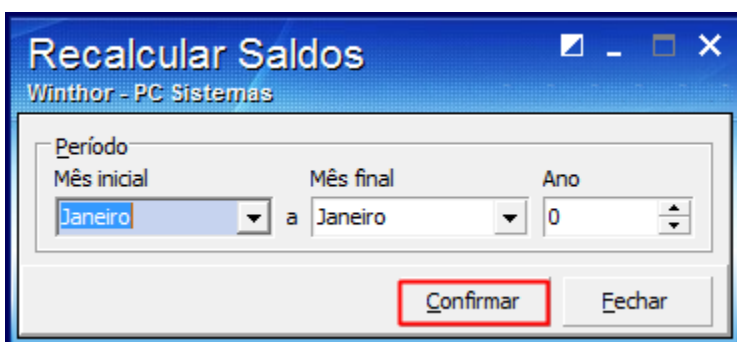

Observação: pode-se confirmar se o saldo foi zerado, na rotina **2116 - Balancete**.