

A_ORI006 IRM VAR322-06 – UBS

Produto	: Microsiga Protheus® Gestão Agroindústria Versão 11		
Requisito	: A_ORI006 IRM VAR322-06	Data da publicação	: 29/12/14
País(es)	: Todos	Banco(s) de Dados	: Todos

Este boletim técnico tem como objetivo documentar o controle de Classificação Avulsa nos contratos de Compras da função Originação. Esta nova funcionalidade faz parte do projeto UBS.

Em contratos de compras, será possível informar o número da inscrição do campo de sementes, e efetuar análises em amostras dos talhões do campo.

Quando o contrato possuir tipo de controle logística, ao efetuar uma amostra avulsa e indicar para liberar o contrato, será gerado automaticamente uma Autorização de Entrada.

Ao efetuar o recebimento dos grãos por meio do romaneio, será efetuada validação para verificar se o contrato está autorizado para recebimento.

Este boletim técnico tem também o objetivo de documentar o controle das alterações nos resultados das análises laboratoriais das sementes, a permissão ao cadastro de layout e apresentar as rotinas com a disponibilização do banco de conhecimento.

Procedimento para Implementação

1. Compl. De Produto (MATA180):

Objetivo: Informar se o produto é **Semente**. Essa informação é importante para que no momento de informar classificações Avulsas para o contrato, seja possível indicar se a análise libera ou não o contrato para o recebimento.



Protheus 11 > Gestão Agrícola > Atualizações > Cadastros Gerais

Comp. de Produto [02.9.0067]

Dados complementares - ALTERAR

Cadastrais | Vendas | Logística | Wms | Tms | Gestão de Varejo | Acd | **Agro** | Outros

Semente? **Sim** | Cultura: SOJA

Cultivar: 00000001 | Categoria:

Peneira:

2. Contrato Compras (OGA280):

Objetivo: Permitir informar o número da inscrição do campo de sementes, armazenar os documentos digitalizados relacionados ao contrato e registrar as análises das amostras no contrato.

Protheus 11 > Gestão Agrícola > Atualizações > Originação > Controle de Compras

Contrato de Compra [02.9.0067]

Contratos - INCLUIR

Dados do Contrato de Compra

Modalidade: COMSEN

Desc Modal: COMPRA SEMENTE PARA UBS

Insc Campo: 12345.12345

Financieiro | Impostos | **Cadência** | Cessão de Crédito | Corretoras | Troca

Intervalo	Dt.Inicial	Dt.Final	Qtd. Int.	Entregue	Ent.ORIGEM	Loj.Origem	Ent.Destino	Loj.Destino	Tipo Control
001	01/02/2015	20/02/2015	50.000,00	Nao	000001	01	000006	01	Físico

Registro: 38 Status: Em Edição...

Confirmar Fechar Ações relacionadas

Após gerar os documentos, assinar, etc, eles poderão ser digitalizados e vinculados ao contrato, na opção “Conhecimento”.

Protheus 11 > Gestão Agrícola > Atualizações > Originação > Controle de Compras

Reservas [02.9.0067] Contrato de Compra [02.9.0067]

Contratos de Compra

Configurar | Imprimir | Filtrar | Buscar

Codigo	U.L.A.R.	Descricao	Data	Cod Ent.	Loj Ent.	Nom Ent.	Nom
000033	000	CONTRATO TROCA	18/11/2014	000002	01	PRODUTOR RURAL MODELO PF 02 SC	FAZENDA OURO FNO
000034	000	CONTRATO TROCA	18/11/2014	000002	01	PRODUTOR RURAL MODELO PF 02 SC	FAZENDA OURO FNO
000035	000	TESTE	18/11/2014	000003	01	MONSANTO DO BRASIL - GOIANIA	MONSANTO GOIANIA
000039	000	COMPRA SOJA SEMENTE EM DOLAR	18/11/2014	000001	01	PRODUTOR RURAL MODELO PF 01 MT	FAZENDA BOA SAFRA
000042	000	CONTRATO TROCA	18/11/2014	000002	01	PRODUTOR RURAL MODELO PF 02 SC	FAZENDA OURO FNO
000043	000	COMPRA SOJA SEMENTE EM DOLAR	18/11/2014	000001	01	PRODUTOR RURAL MODELO PF 01 MT	FAZENDA BOA SAFRA
000044	000	CONTRATO TROCA	18/11/2014	000002	01	PRODUTOR RURAL MODELO PF 02 SC	FAZENDA OURO FNO
000046	000	CONTRATO TROCA	19/11/2014	000002	01	PRODUTOR RURAL MODELO PF 02 SC	FAZENDA OURO FNO
000047	000	COMPRA GRAO COMERCIAL EM DOLAR	19/11/2014	000001	01	PRODUTOR RURAL MODELO PF 01 MT	FAZENDA BOA SAFRA
000048	000	CONTRATO TROCA	19/11/2014	000002	01	PRODUTOR RURAL MODELO PF 02 SC	FAZENDA OURO FNO
000049	000	CONTRATO TROCA	19/11/2014	000002	01	PRODUTOR RURAL MODELO PF 02 SC	FAZENDA OURO FNO
000050	000	CONTRATO TROCA	19/11/2014	000002	01	PRODUTOR RURAL MODELO PF 02 SC	FAZENDA OURO FNO
000051	000	CONTRATO TROCA	19/11/2014	000002	01	PRODUTOR RURAL MODELO PF 02 SC	FAZENDA OURO FNO
000052	000	CONTRATO TROCA	19/11/2014	000002	01	PRODUTOR RURAL MODELO PF 02 SC	FAZENDA OURO FNO
000053	000	CONTRATO TROCA	19/11/2014	000002	01	PRODUTOR RURAL MODELO PF 02 SC	FAZENDA OURO FNO
000054	000	CONTRATO TROCA	19/11/2014	000002	01	PRODUTOR RURAL MODELO PF 02 SC	FAZENDA OURO FNO
000055	000	CONTRATO TROCA	19/11/2014	000002	01	PRODUTOR RURAL MODELO PF 02 SC	FAZENDA OURO FNO
000056	000	CONTRATO TROCA	19/11/2014	000001	01	PRODUTOR RURAL MODELO PF 01 MT	FAZENDA BOA SAFRA
000057	000	COMPRA DE GRAOS COMERCIAL EM REAIS	19/11/2014	000001	01	PRODUTOR RURAL MODELO PF 01 MT	FAZENDA BOA SAFRA
000058	000	COMPRA GRAO COMERCIAL EM DOLAR	19/11/2014	000001	01	PRODUTOR RURAL MODELO PF 01 MT	FAZENDA BOA SAFRA
000059	000	CONTRATO TROCA	19/11/2014	000001	01	PRODUTOR RURAL MODELO PF 01 MT	FAZENDA BOA SAFRA
000060	000	CONTRATO TROCA	19/11/2014	000002	01	PRODUTOR RURAL MODELO PF 02 SC	FAZENDA OURO FNO
000061	000	COMPRA DE GRAOS COMERCIAL EM REAIS	20/11/2014	000001	01	PRODUTOR RURAL MODELO PF 01 MT	FAZENDA BOA SAFRA
000062	000	TESTE CONFIRMAR SEM COMPOSICAO E PRE...	21/11/2014	000001	01	PRODUTOR RURAL MODELO PF 01 MT	FAZENDA BOA SAFRA
000063	000	COMPRA SEMENTE PARA UBS	21/11/2014	000001	01	PRODUTOR RURAL MODELO PF 01 MT	FAZENDA BOA SAFRA
000064	000	COMPRA MILHO	21/11/2014	000001	01	PRODUTOR RURAL MODELO PF 01 MT	FAZENDA BOA SAFRA

Os itens acima estão filtrados, clique aqui para visualizar os filtros

Alterar Incluir Visualizar Sair Ações Relacionadas

Por meio do contrato poderão ser relacionadas Amostras Avulsas, ou seja, classificações de amostras retiradas do campo informado no contrato, que irão liberar ou não o contrato para carregamento:

Protheus 11 > Gestão Agrícola > Atualizações > Originação > Controle de Compras

Contrato de Compra [02.9.0067]

Contratos de Compra

Configurar Imprimir Filtrar Buscar

Codigo	Ult.Alt.	Descricao	Data	Cod.Ent.	Loj.Ent.	Nom.Ent.	Nom.
000042	000	CONTRATO TROCA	18/11/2014	000002	01	PRODUTOR RURAL MODELO PF 02 SC	FAZENDA OURO FINO
000043	000	COMPRA SOJA SEMENTE EM DOLAR	18/11/2014	000001	01	PRODUTOR RURAL MODELO PF 01 MT	FAZENDA BOA SAFRA
000044	000	CONTRATO TROCA	18/11/2014	000002	01	PRODUTOR RURAL MODELO PF 02 SC	FAZENDA OURO FINO
000046	000	CONTRATO TROCA	19/11/2014	000002	01	PRODUTOR RURAL MODELO PF 02 SC	FAZENDA OURO FINO
000047	000	COMPRA GRAO COMERCIAL EM DOLAR	19/11/2014	000001	01	PRODUTOR RURAL MODELO PF 01 MT	FAZENDA BOA SAFRA
000048	000	CONTRATO TROCA	19/11/2014	000002	01	PRODUTOR RURAL MODELO PF 02 SC	FAZENDA OURO FINO
000049	000	CONTRATO TROCA	19/11/2014	000002	01	PRODUTOR RURAL MODELO PF 02 SC	FAZENDA OURO FINO
000050	000	CONTRATO TROCA	19/11/2014	000002	01	PRODUTOR RURAL MODELO PF 02 SC	FAZENDA OURO FINO
000051	000	CONTRATO TROCA	19/11/2014	000002	01	PRODUTOR RURAL MODELO PF 02 SC	FAZENDA OURO FINO
000052	000	CONTRATO TROCA	19/11/2014	000002	01	PRODUTOR RURAL MODELO PF 02 SC	FAZENDA OURO FINO
000053	000	CONTRATO TROCA	19/11/2014	000002	01	PRODUTOR RURAL MODELO PF 02 SC	FAZENDA OURO FINO
000054	000	CONTRATO TROCA	19/11/2014	000002	01	PRODUTOR RURAL MODELO PF 02 SC	FAZENDA OURO FINO
000055	000	CONTRATO TROCA	19/11/2014	000002	01	PRODUTOR RURAL MODELO PF 02 SC	FAZENDA OURO FINO
000056	000	CONTRATO TROCA	19/11/2014	000001	01	PRODUTOR RURAL MODELO PF 01 MT	FAZENDA BOA SAFRA
000057	000	COMPRA DE GRAOS COMERCIAL EM REAIS	19/11/2014	000001	01	PRODUTOR RURAL MODELO PF 01 MT	FAZENDA BOA SAFRA
000058	000	COMPRA GRAO COMERCIAL EM DOLAR	19/11/2014	000001	01	PRODUTOR RURAL MODELO PF 01 MT	FAZENDA BOA SAFRA
000059	000	CONTRATO TROCA	19/11/2014	000001	01	PRODUTOR RURAL MODELO PF 01 MT	FAZENDA BOA SAFRA
000060	000	CONTRATO TROCA	19/11/2014	000002	01	PRODUTOR RURAL MODELO PF 02 SC	FAZENDA OURO FINO
000061	000	COMPRA DE GRAOS COMERCIAL EM REAIS	20/11/2014	000001	01	PRODUTOR RURAL MODELO PF 01 MT	FAZENDA BOA SAFRA
000062	000	TESTE CONFIRMAR SEM COMPOSICAO E PRE...	21/11/2014	000001	01	PRODUTOR RURAL MODELO PF 01 MT	FAZENDA BOA SAFRA
000063	000	COMPRA SEMENTE PARA UBS	21/11/2014	000001	01	PRODUTOR RURAL MODELO PF 01 MT	FAZENDA BOA SAFRA
000064	000	COMPRA MILHO	21/11/2014	000001	01	PRODUTOR RURAL MODELO PF 01 MT	FAZENDA BOA SAFRA
000071	000	COMPRA SOJA PRETA	25/11/2014	000007	01	PRODUTOR RURAL MODELO 2	FAZENDA BOA SAFRA
000072	000	CONTRATO TROCA	25/11/2014	000002	01	PRODUTOR RURAL MODELO PF 02 SC	FAZENDA OURO FINO
000076	000	COMPRA TROCA TRADE	25/11/2014	05	01	MONO SOJA KLTL	FAZENDA BOA SAFRA
000077	000	CONTRATO TROCA	25/11/2014	000002	01	PRODUTOR RURAL MODELO PF 02 SC	FAZENDA OURO FINO

Os itens acima estão filtrados, clique aqui para visualizar os filtros

Alterar Incluir Visualizar Sair Ações Relacionadas

Em um contrato poderão ser realizadas várias amostras avulsas. No recebimento dos grãos via Romaneio (OGA250), será validado que caso a última amostra não libere o contrato, será realizado bloqueio impedindo a atualização do romaneio.

Protheus 11 > Gestão Agrícola > Atualizações > Originação > Controle de Compras

Contrato de Compra [02.9.0067]

Amostras Avulsas

Configurar Imprimir Filtrar Buscar

Codigo	Data	Contrato	Descricao	Placa	Cod. Safra	Talhão	Cod.Prod.	Des.Prod.	Semente	Quantidade	Unidade	Lib. Ctr.
000001	24/11/2014	000063			2013/2014		SOJASEM	SOJA EM GRAOS P/ SEMENTE	Nao	100,00	KG	Nao
000002	24/11/2014	000063			2013/2014		SOJASEM	SOJA EM GRAOS P/ SEMENTE	Sim	100,00	KG	Sim
000003	24/11/2014	000063			2013/2014		SOJASEM	SOJA EM GRAOS P/ SEMENTE	Sim	100,00	KG	Sim
000004	25/11/2014	000063			2014/2015	12345	SOJASEM	SOJA EM GRAOS P/ SEMENTE	Sim	300,00	G	Sim
000005	25/11/2014	000063	COMPRA SEMENTE PARA UBS		2014/2015	745754	SOJASEM	SOJA EM GRAOS P/ SEMENTE	Sim	500,00	G	Sim

Caso necessário, poderá ser definida uma tabela de classificação (AGRA035), com análises específicas para a Amostra do contrato, permitindo assim outras análises, diferentes das realizadas nos recebimentos.

Protheus 11 > Gestão Agrícola > Atualizações > Originação > Movimentos Internos

Contrato de Compra [02.9.0067]

Amostras Avulsas - ALTERAR

Dados da Amostra

Principal

N. Loja: FAZENDA BOA SAFRA

Cod. Safra*: 2014/2015

Talhão: 745754

Cod.Prod.*: SOJASEM

Des.Prod.: SOJA EM GRAOS P/ SEMENTE

Tabela*: 000006

Unid. Med.: KG

Semente: Sim

Quantidade: 500,00

Unidade: G

Lib. Ctr.: Sim

Ticket:

Observacao: LIBERAR CONTRATO PARA RECEBER

Status: Classificada

Dados do Item da Amostra

Item	Cod.I.T.D.	Des.I.T.D.	Percentual	% Desc	Quantidade	Des Resultad
001	000002	IMPUREZAS	1,00	1,00	5,00	
002	000016	ESVERDEADO P1MM	0,00	0,00	0,00	
003	000017	ESVERDEADO P2MM	0,00	0,00	0,00	
004	000003	AVARIADOS/ARDIDOS	0,00	0,00	0,00	
005	000007	QUEBRADOS	0,00	0,00	0,00	
006	000001	UMIDADE	13,40	13,40	67,00	
007	000011	PENERA FUNDO	1,00	1,00	5,00	
008	000012	PENERA 5,7	41,00	41,00	205,00	
009	000013	PENERA 6,2	32,00	32,00	160,00	
010	000014	PENERA ESPRAL	26,00	26,00	130,00	
011	000015	% RENDIMENTO	73,00	73,00	365,00	
012	000010	VISUAL	4,00	0,00	0,00 BOM	

Registro: 5 Status: Em Edição...

Confirmar Fechar Ações relacionadas

3. Amostras Avulsas (OGA180):

Objetivo: Permitir informar o talhão, quantidade da amostra e unidade de medida da quantidade da amostra. Apesar de ter o atalho na ação relacionada do contrato de compra (OGA280), é possível utilizar essa função também para outros tipos de contratos.

Ao confirmar uma amostra avulsa, caso o contrato esteja marcado que possui controle logística e caso a amostra esteja liberando o contrato, será gerada automaticamente uma **Autorização de Entrada** (OGA340).



Protheus 11 > Gestão Agrícola > Atualizações > Originação > Controle de Compras

Contrato de Compra [02.9.0067]

Contratos - ALTERAR

Dados do Contrato de Compra

Principal	Quantidades	Recebimento	Financeiro	Logística
Tp. Frete* CIF	Ctrl.Log.* Sim	Ctrl.C/D Carga/Descarga		



Protheus 11 > Gestão Agrícola > Atualizações > Originação > Controle de Compras

Contrato de Compra [02.9.0067]

Contratos - ALTERAR

Dados do Contrato de Compra

Principal	Quantidades	Recebimento	Financeiro	Logística
Unid.Med KG	Qtd. Ini.* 30.000,00	Qtd. Contr. 30.000,00	Auto. Ent. 30.000,00	Auto. Sai. 0,00
Qt. E. Emb. 0,00	Qt. E. Fco. 0,00	Qt. E. Fis. 0,00	V.I.E. Fis. 0,00	Qt. S. Emb. 0,00
Qt. S. Fco. 0,00	Qt. S. Fis. 0,00	V.I.S. Fis. 0,00	Qt. S. Emb. 0,00	Q. Sid. Fco. 0,00
Q. Sid. Fis. 0,00	Q. Reservada 0,00			

Exemplo Autorização gerada automaticamente para a liberação do contrato no OGA340:

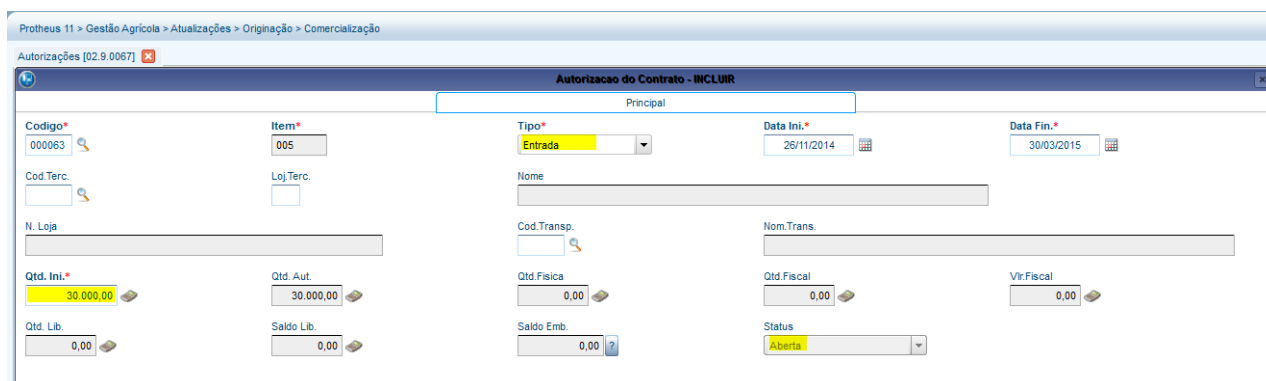

Protheus 11 > Gestão Agrícola > Atualizações > Originação > Comercialização

Autorizações [02.9.0067]

Autorizacao do Contrato - INCLUIR

Principal

Codigo* 000063	Item* 005	Tipo* Entrada	Data Ini.* 26/11/2014	Data Fin.* 30/03/2015
Cod.Terc. []	Loj.Terc. []	Nome []		
N. Loja []		Cod.Transp. []	Nom.Trans. []	
Qtd. Ini.* 30.000,00	Qtd. Aut. 30.000,00	Qtd.Fisica 0,00	Qtd.Fiscal 0,00	Vlr.Fiscal 0,00
Qtd. Lib. 0,00	Saldo Lib. 0,00	Saldo Emb. 0,00	Status Aberta	

4. Romaneio (OGA250):

Objetivo: Ajuste no Romaneio para validar se o contrato possui quantidade autorizada para receber o produto.

Ao atualizar o romaneio, será verificado se o contrato possui quantidade autorizada para receber o contrato.

Protheus 11 > Gestão Agrícola > Atualizações > Originação > Controle de Compras

Contrato de Compra [02.9.0067]

Contratos - ALTERAR

Dados do Contrato de Compra

	Principal	Quantidades	Recebimento	Financeiro	Logística
Unid. Med.	KG	Qt. Ini.* 30.000,00	Qt. Contr. 30.000,00	Auto. Ent. 30.000,00	Auto. Sai. 0,00
Qt. E. Emb.	0,00	Qt. E. Fco. 0,00	Qt. E. Fis. 0,00	VI. E. Fis. 0,00	Qt. S. Emb. 0,00
Qt. S. Fco.	0,00	Qt. S. Fis. 0,00	VI. S. Fis. 0,00	Qt. S. Emb. 0,00	Q. Sld. Fco. 0,00
Q. Sld. Fis.	0,00	Q. Reservada 0,00			

5. Layout Análise (AGRA920)

Objetivo: Permitir cadastrar os usuários para o Layout da Análise, com permissão para alterar os resultados das análises das sementes.

TOTVS 2011 Série T

Protheus 11 > Gestão Agrícola > Atualizações > Ubs > Cadastros

TOTVS Série T (Microsiga) 02.9.0067

Layout Análise - ALTERAR

Layout Análise

Código* 1 Descrição* CANT.JAN Laboratório

Separador Ponto e Vírgula

Classificações

Campos do Layout de Análise

Tipo Análise	Variável	Descrição	Coluna
1	NP9_LOTE	LOTE	
1	GERM01	GERMINACAO JANEIRO	
1	CANT01	CANTEIRO JANEIRO	
1	OBS01	OBSERVACAO 01	

Usuarios

Usuario X Layout

Usuário	Nome	Cód. Layout
000000	ADMINISTRADOR	1
000001	JOSE	1

Registro: 1 Status: Em Edição...

TOTVS 2011 Série T. MSSQL Environment Administrador 13/10/2014 Teste / Matriz

6. Resultado da Análise (AGRA960):

Objetivo: Após selecionar o layout desejado, permitir alterar o Resultado da Análise (duplo click).

Na confirmação, irá desativar o resultado anterior e gerar um novo com as alterações e com situação ativo, ou seja, o novo registro é o que será considerado como o para futuras consultas e/ou alterações.

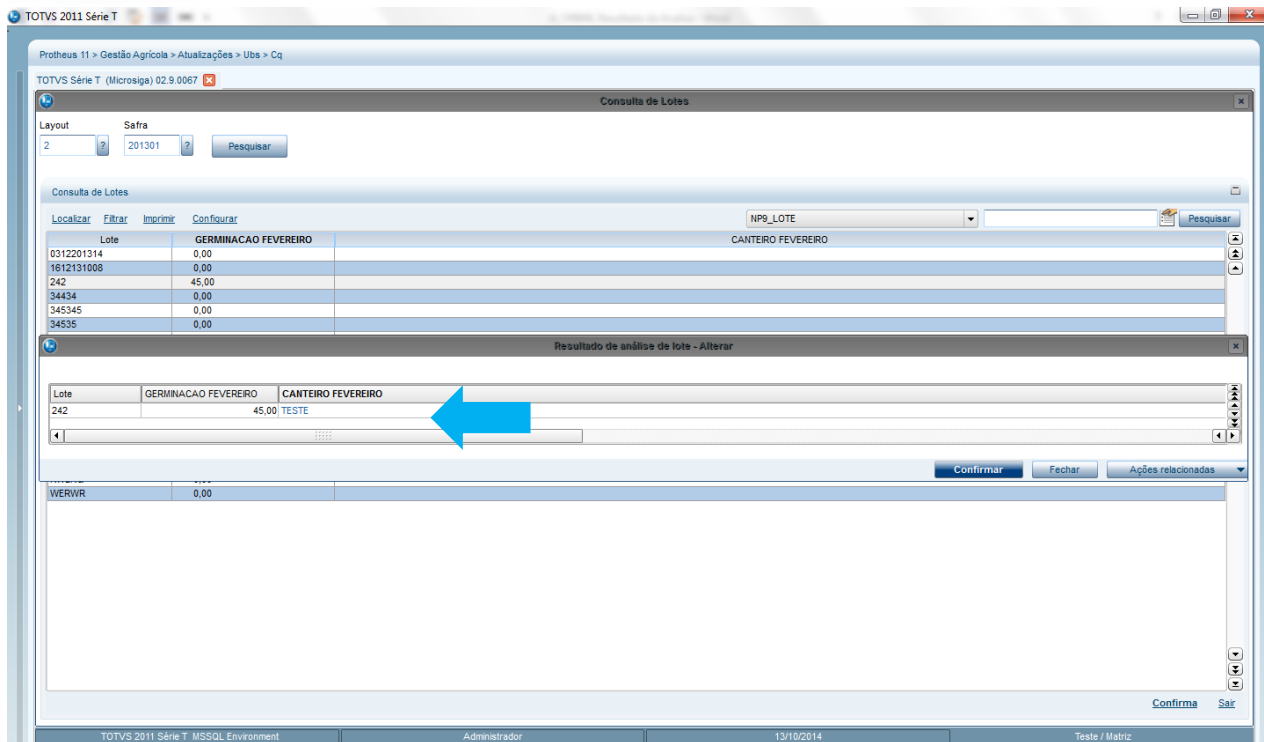

7. Lote de Sementes (AGRA840):

Objetivo: Para controlar e acompanhar o recebimento do Lote de Sementes foram implementadas as opções de tratamento para o status do lote, sendo possível: Aprovar, Rejeitar e Gerar Histórico para o Lote da Semente.

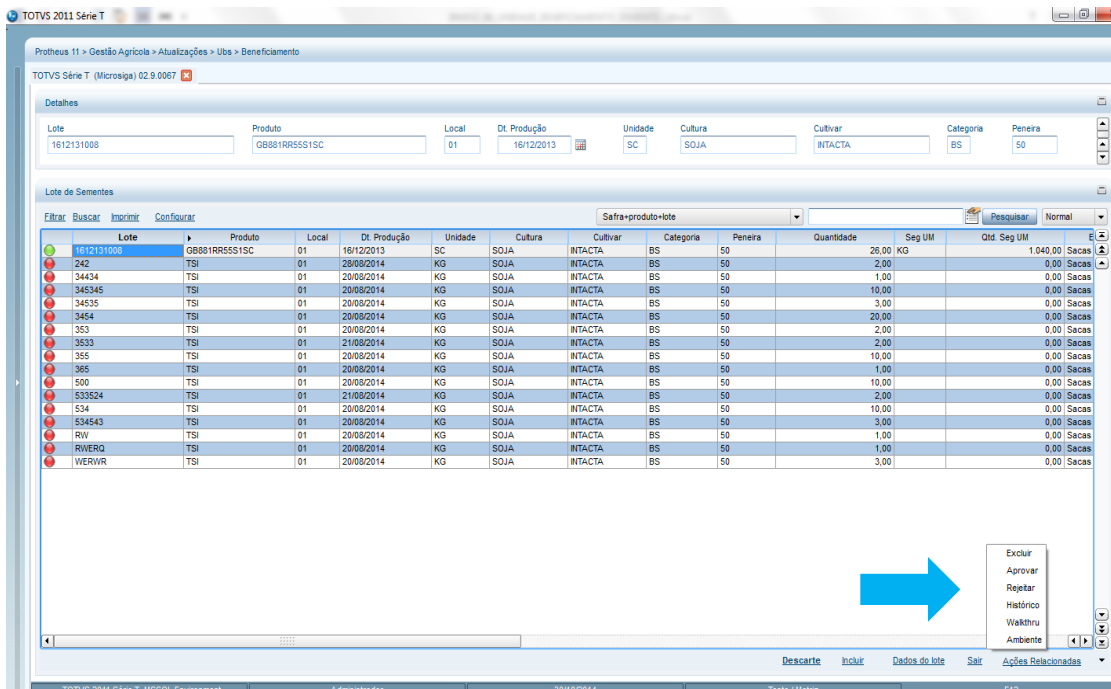

8. Relatório Saldo em Estoque (AGRAC009):

Objetivo: Exibir por Safra , produto e demais características do produto, o saldo atual em estoque e as quantidades em cada fase do processo.

Tela – Parâmetros



Detalhe ao acionar o duplo click sobre o item

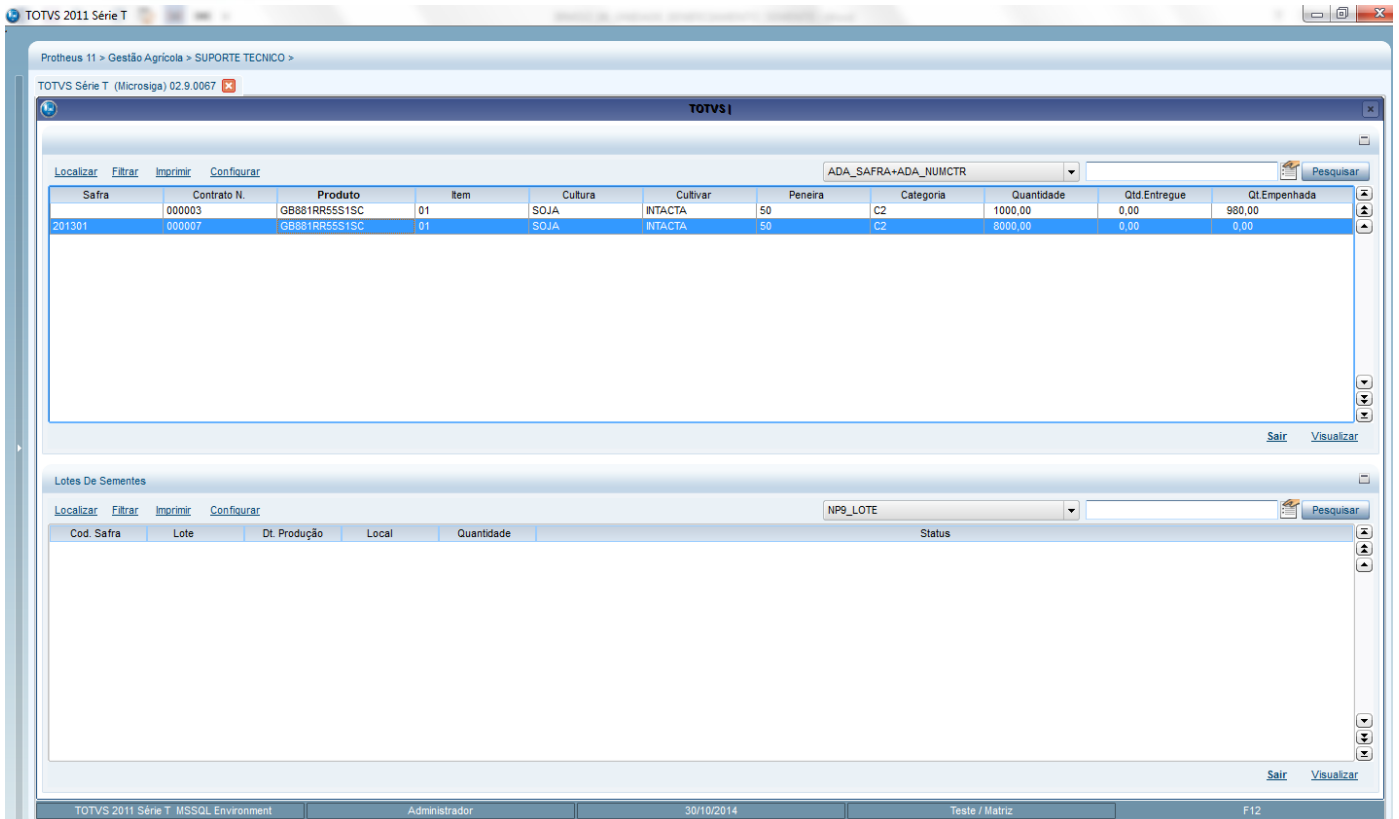

Exemplo de Impressão do Saldo Geral

coloque aqui o seu logo SIGA/BROWSE/v.11 Hora: 09:34:43 Empresa: TESTE / Filial: MATRIZ		Listagem do Browse	Folha: 1 Dt.Ref: 30/10/2014 Emissao: 30/10/2014
Produto: GB881RR55S1SC Cultivar: INTACTA Saldo Atual: 0,00 Aprovado: 0,00	Descricao: GB881RR55S1SC Peneira: 50 Demanda: 9.000,00 Descreditado: 0,00	Cultura: SOJA Categoria: C2 Rejeitado: 0,00 Em Analise: 0,00	

Exemplo de Impressão do Detalhe do Saldo

coloque aqui o seu logo SIGA/BROWSE/v.11 Hora: 09:32:34 Empresa: TESTE / Filial: MATRIZ		Listagem do Browse	Folha: 1 Dt.Ref: 30/10/2014 Emissao: 30/10/2014																																	
<table border="1"> <thead> <tr> <th>Safrã</th> <th>Contrato N.</th> <th>Produto</th> <th>Item</th> <th>Cultura</th> <th>Cultivar</th> <th>Peneira</th> <th>Categoria</th> <th>Quantidade</th> <th>Qtd. Entregue</th> <th>Qt. Empenhada</th> </tr> </thead> <tbody> <tr> <td>000003</td> <td></td> <td>GB881RR55S1SC</td> <td>01</td> <td>SOJA</td> <td>INTACTA</td> <td>50</td> <td>C2</td> <td>1000,00</td> <td>0,00</td> <td>980,00</td> </tr> <tr> <td>201301</td> <td>000007</td> <td>GB881RR55S1SC</td> <td>01</td> <td>SOJA</td> <td>INTACTA</td> <td>50</td> <td>C2</td> <td>8000,00</td> <td>0,00</td> <td>0,00</td> </tr> </tbody> </table>	Safrã	Contrato N.	Produto	Item	Cultura	Cultivar	Peneira	Categoria	Quantidade	Qtd. Entregue	Qt. Empenhada	000003		GB881RR55S1SC	01	SOJA	INTACTA	50	C2	1000,00	0,00	980,00	201301	000007	GB881RR55S1SC	01	SOJA	INTACTA	50	C2	8000,00	0,00	0,00			
Safrã	Contrato N.	Produto	Item	Cultura	Cultivar	Peneira	Categoria	Quantidade	Qtd. Entregue	Qt. Empenhada																										
000003		GB881RR55S1SC	01	SOJA	INTACTA	50	C2	1000,00	0,00	980,00																										
201301	000007	GB881RR55S1SC	01	SOJA	INTACTA	50	C2	8000,00	0,00	0,00																										

9. Incluir Banco de Conhecimento

Objetivo: Armazenar em arquivos os documentos desejados. Essas informações podem ser figuras, textos, planilhas ou qualquer tipo de arquivo que contenha informações relevantes ao sistema.

Ao incluir um arquivo no Banco de Conhecimentos, o sistema desenvolve uma cópia de segurança deste arquivo. Dessa forma, se um arquivo incluído for apagado do seu diretório de origem, o sistema não sofre alterações.

Exemplo: No Cadastro de Transportadoras, é possível armazenar as imagens dos caminhões que efetuam o transporte. No Cadastro de Clientes, é possível vincular o contrato de venda de máquinas industriais.

9.1. Lotes de Sementes

Objetivo: Permitir armazenar arquivos relacionados ao Lotes de Sementes.

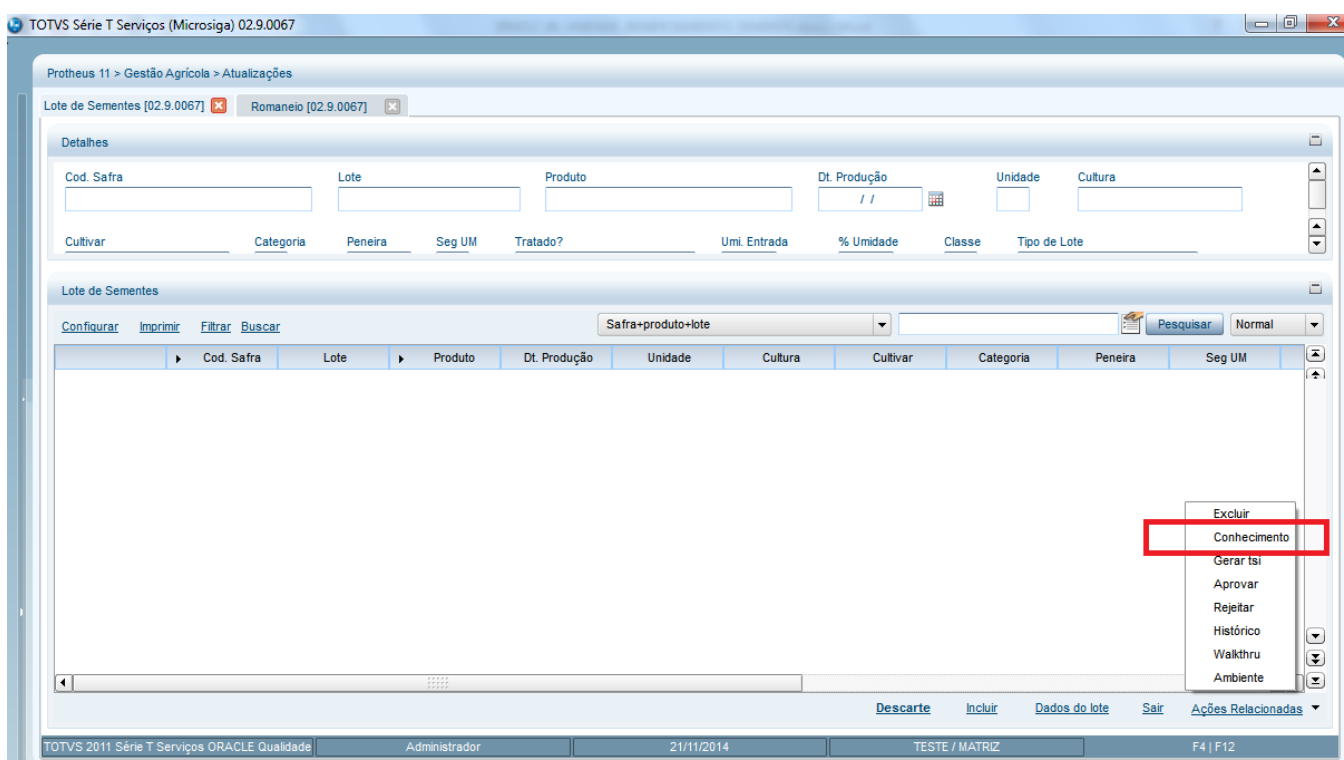

Recomenda-se utilizar a opção wizard para incluir os arquivos desejados, conforme abaixo:

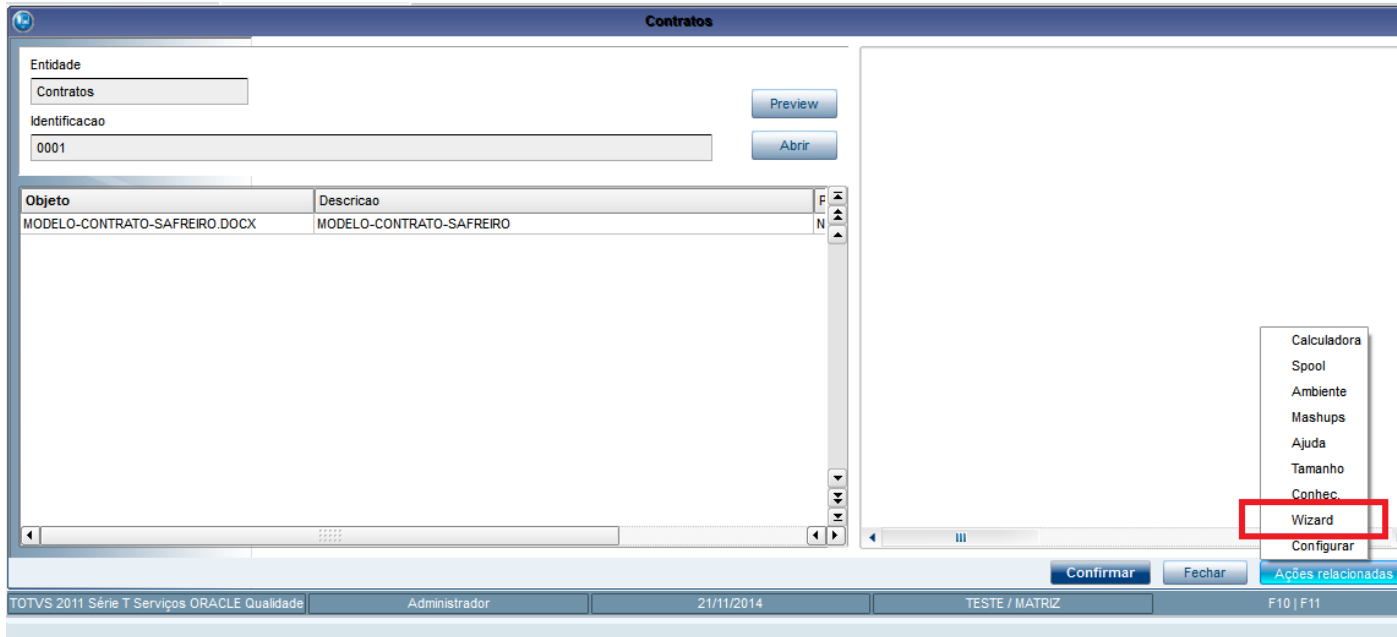

Para isso, selecionar o arquivo na tela abaixo e seguir os passos.

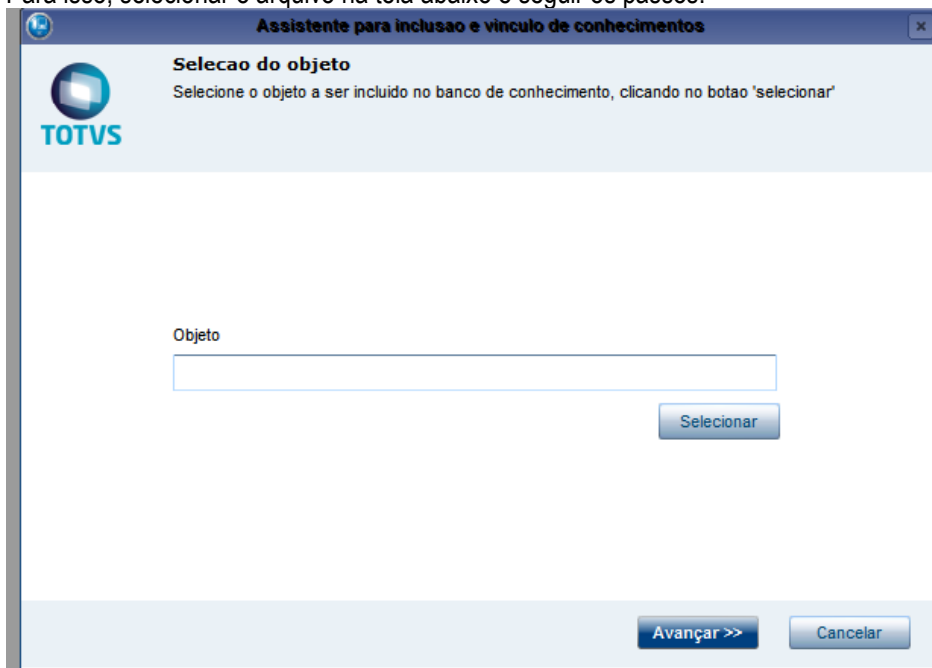

9.2. Ordem de Carregamento

Objetivo: Realizar a impressão automática dos arquivos do Banco de Conhecimento relacionado ao lote de sementes da nota fiscal. Essa necessidade surgiu para encaminhar juntamente com a nota fiscal os laudos assinados dos lotes aprovados das sementes. Disponibilizar a opção de reimpressão dos arquivos do banco de conhecimento.

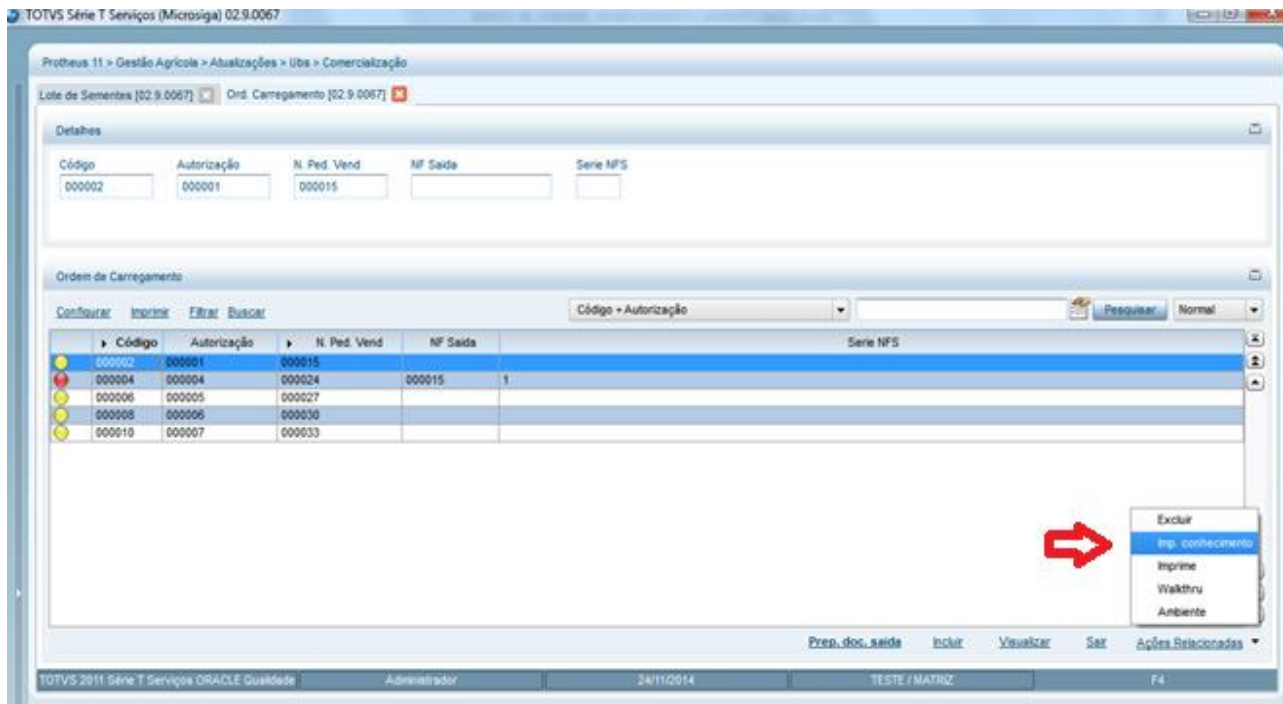

9.3. OGA250 – Romaneio

Objetivo: Permitir armazenar arquivos relacionados ao romaneio.

Para isso, ativar em **Ações Relacionadas** a funcionalidade de **banco de conhecimento** para a tabela NJJ.

Essa função deve permitir incluir/modificar e eliminar os arquivos relacionados ao romaneio.

Segue exemplo de uso no item 4.1.

Romaneios

Configurar Imprimir Filtrar Buscar

Codigo Pesquisar Normal

Codigo	Placa	Nome	N. Loja	Serie	Numero	Especie
000000001	MBO1212	PRODUTOR RURAL MODELO PF 01 MT	FAZENDA BOA SAFRA	1		
000000003	MDX5452	MONSANTO DO BRASIL - GOIANIA	MONSANTO GOIANIA			
000000004	FER0101	PRODUTOR RURAL MODELO PF 01 MT	FAZENDA BOA SAFRA			
000000006	FER0101	PRODUTOR RURAL MODELO PF 02 SC	FAZENDA OURO FINO			SPED
000000007	FER0101	PRODUTOR RURAL MODELO PF 02 SC	FAZENDA OURO FINO	1	000002	SPED
000000008	FER0101	PRODUTOR RURAL MODELO PF 02 SC	FAZENDA OURO FINO	1	000003	SPED
000000009	MBO1212	PRODUTOR RURAL MODELO PF 02 SC	FAZENDA OURO FINO			
000000010	FER0101	PRODUTOR RURAL MODELO PF 01 MT	FAZENDA BOA SAFRA	1	000006	SPED
000000011	MKB5535	PRODUTOR RURAL MODELO PF 02 SC	FAZENDA OURO FINO	1	000008	SPED
000000012	MBO1212	PRODUTOR RURAL MODELO PF 02 SC	FAZENDA OURO FINO			
000000013	FER0101	PRODUTOR RURAL MODELO PF 01 MT	FAZENDA BOA SAFRA	1	000007	SPED
000000014	FER0101	PRODUTOR RURAL MODELO PF 01 MT	FAZENDA BOA SAFRA	1	000009	SPED
000000015	FER0101	PRODUTOR RURAL MODELO PF 01 MT	FAZENDA BOA SAFRA			
000000016	FER0101	PRODUTOR RURAL MODELO PF 01 MT	FAZENDA BOA SAFRA			
000000017	FER0101	PRODUTOR RURAL MODELO PF 01 MT	FAZENDA BOA SAFRA			
000000018	FER0101	PRODUTOR RURAL MODELO PF 01 MT	FAZENDA BOA SAFRA			
000000019	FER0101	PRODUTOR RURAL MODELO PF 02 SC	FAZENDA OURO FINO			
000000020	FER0101	PRODUTOR RURAL MODELO PF 01 MT	FAZENDA BOA SAFRA			
000000021	FER0101	PRODUTOR RURAL MODELO PF 01 MT	FAZENDA BOA SAFRA	1	000021	SPED
000000023	FER0101	PRODUTOR RURAL MODELO PF 01 MT	FAZENDA BOA SAFRA	1	000022	SPED

Os itens acima estão filtrados, clique aqui para visualizar os filtros

Alterar Incluir Visualizar Sair Ações Relacionadas

TOTVS 2011 Série T Serviços ORACLE Qualidade Administrador 24/11/2014 TESTE / MATRIZ F10 | F11 | F12

- Pesquisar
- Atualizar
- Confirmar
- Reabrir
- Cancelar
- Pesagem
- Conhecimento**
- Excluir
- Imprimir
- Walkthru
- Ambiente

9.4. OGA255 – Romaneio Gerencial

Objetivo: Permitir armazenar arquivos relacionados ao Romaneio Gerencial.

Para isso, ativar em **Ações Relacionadas** a funcionalidade de **banco de conhecimento** para a tabela NP9.

Essa função deve permitir incluir/modificar e eliminar os arquivos relacionados ao lote de semente.

Segue exemplo de uso no item 4.1.

Romaneios

Configurar Imprimir Filtrar Buscar

Codigo Pesquisar Normal

Codigo	Placa	Nome	N. Loja	Serie	Numero	Especie
000000022	MBO1212	PRODUTOR RURAL MODELO PF 01 MT	FAZENDA BOA SAFRA	1	132	

Os itens acima estão filtrados, clique aqui para visualizar os filtros

Alterar Incluir Visualizar Sair Ações Relacionadas

TOTVS 2011 Série T Serviços ORACLE Qualidade Administrador 24/11/2014 TESTE / MATRIZ F11

- Pesquisar
- Reabrir
- Conhecimento**
- Excluir
- Walkthru
- Ambiente

9.5. OGA260 – Contrato Depto de 3

Objetivo: Permitir armazenar arquivos relacionados ao Contrato Depto de 3.

Para isso, ativar em **Ações Relacionadas** a funcionalidade de **banco de conhecimento** para a tabela NJR.

Essa função deve permitir incluir/modificar e eliminar os arquivos relacionados ao contrato Depto de 3.

Segue exemplo de uso no item 4.1.

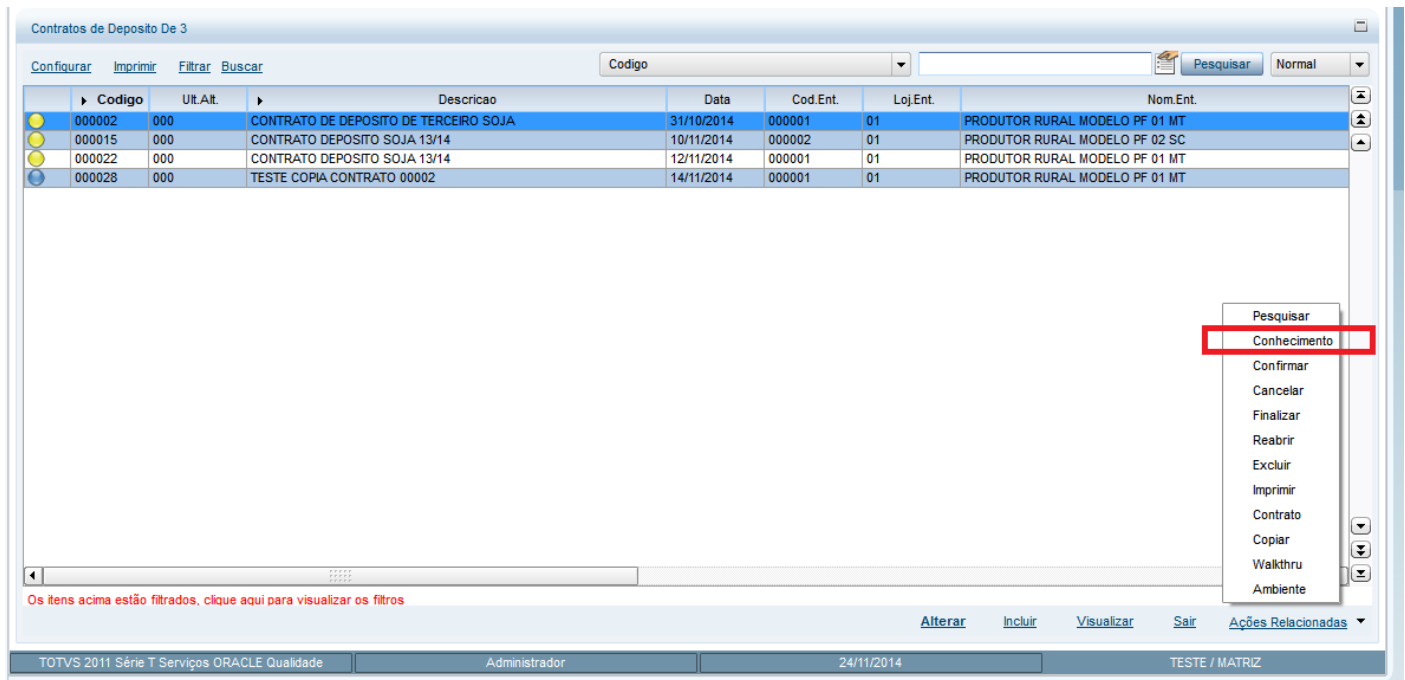

Contratos de Deposito De 3

Configurar Imprimir Filtrar Buscar

Codigo

Pesquisar Normal

Codigo	Utl.Ait.	Descricao	Data	Cod.Ent.	Loj.Ent.	Nom.Ent.
000002	000	CONTRATO DE DEPOSITO DE TERCEIRO SOJA	31/10/2014	000001	01	PRODUTOR RURAL MODELO PF 01 MT
000015	000	CONTRATO DEPOSITO SOJA 13/14	10/11/2014	000002	01	PRODUTOR RURAL MODELO PF 02 SC
000022	000	CONTRATO DEPOSITO SOJA 13/14	12/11/2014	000001	01	PRODUTOR RURAL MODELO PF 01 MT
000028	000	TESTE COPIA CONTRATO 00002	14/11/2014	000001	01	PRODUTOR RURAL MODELO PF 01 MT

Os itens acima estão filtrados. clique aqui para visualizar os filtros

Alterar Incluir Visualizar Sair Ações Relacionadas

TOTVS 2011 Série T Serviços ORACLE Qualidade Administrador 24/11/2014 TESTE / MATRIZ

Context Menu:

- Pesquisar
- Conhecimento**
- Confirmar
- Cancelar
- Finalizar
- Reabrir
- Excluir
- Imprimir
- Contrato
- Copiar
- Walkthru
- Ambiente

9.6. OGA270 - Contrato Depto em 3

Objetivo: Permitir armazenar arquivos relacionados ao Contrato Depto em 3.

Para isso, ativar em **Ações Relacionadas** a funcionalidade de **banco de conhecimento** para a tabela NJR.

Essa função deve permitir incluir/modificar e eliminar os arquivos relacionados ao contrato Depto em 3.

Segue exemplo de uso no item 4.1.

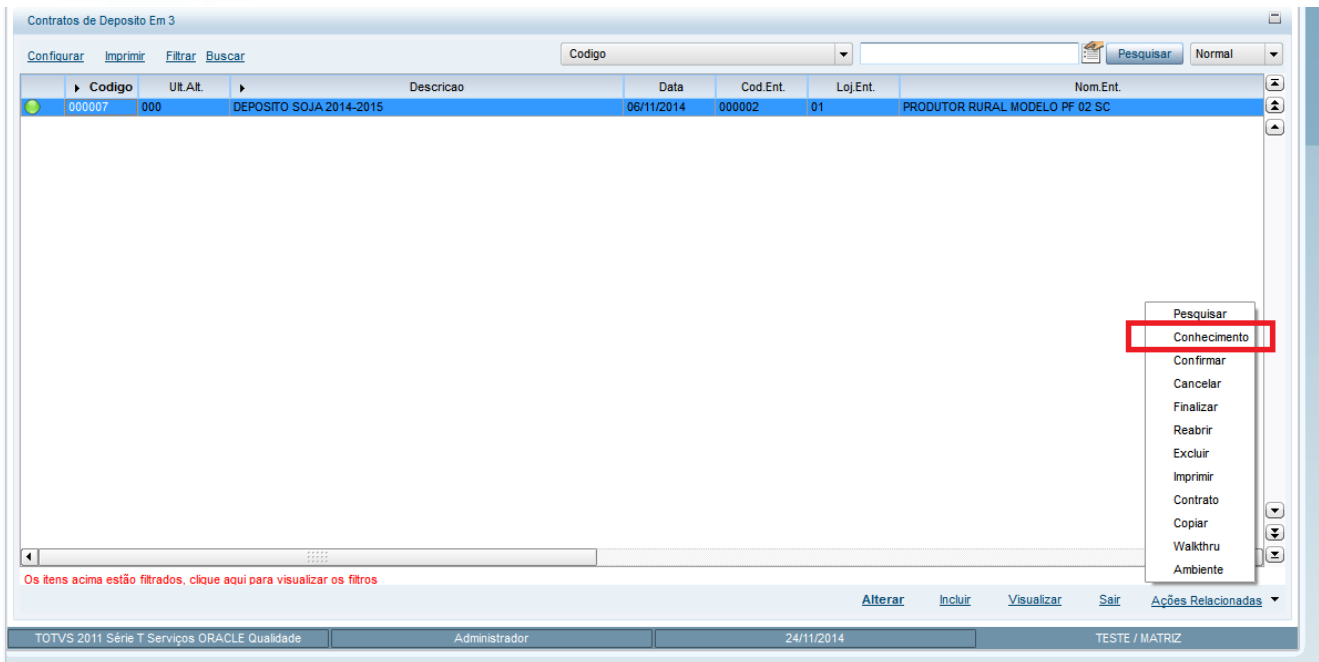

Código	Ult.Alt.	Descrição	Data	Cod Ent.	Loj Ent.	Nom.Ent.
000007	000	DEPOSITO SOJA 2014-2015	06/11/2014	000002	01	PRODUTOR RURAL MODELO PF 02 SC

Os itens acima estão filtrados, clique aqui para visualizar os filtros

Alterar Incluir Visualizar Sair Ações Relacionadas

TOTVS 2011 Série T Serviços ORACLE Qualidade Administrador 24/11/2014 TESTE / MATRIZ

9.7. OGA280 – Contrato de Compra

Objetivo: Permitir armazenar arquivos relacionados ao Contrato de Compra.

Para isso, ativar em **Ações Relacionadas** a funcionalidade de **banco de conhecimento** para a tabela NJR.

Essa função deve permitir incluir/modificar e eliminar os arquivos relacionados ao contrato de compra.

Segue exemplo de uso no item 4.1.

Contratos de Compra

Configurar Imprimir Filtrar Buscar Codigo Pesquisar Normal

Codigo	Ult.Alt.	Descricao	Data	Cod.Ent.	Loj.Ent.	Nom.Ent.
000001	000	COMPRA TROCA TRADE	28/10/2014	05	01	MONO SOJA KLTL5
000003	1	COMPRA SOJA ENTREGA 2015	31/10/2014	000001	01	PRODUTOR RURAL MODELO PF 01 MT
000004	000	COMPRA SOJA SEMENTE PARA BENEFICIAMENTO	03/11/2014	000002	01	PRODUTOR RURAL MODELO PF 02 SC
000005	000	COMPRA DE SEMENTE PARA BENEF.	03/11/2014	000002	01	PRODUTOR RURAL MODELO PF 02 SC
000006	000	CONTRATO TESTE SUBSTITUICAO TITULOS APB	05/11/2014	000001	01	PRODUTOR RURAL MODELO PF 01 MT
000008	000	COMPRA SOJA SEMENTE BENEF	03/11/2014	000002	01	PRODUTOR RURAL MODELO PF 02 SC
000009	000	CONTRATO COMPRA BENEF	06/11/2014	000001	01	PRODUTOR RURAL MODELO PF 01 MT
000010	000	CONTRATO COMPRA BENEF 002	06/11/2014	000003	01	MONSANTO DO BRASIL - GOIANIA
000011	000	ADFSDF	06/11/2014	000003	01	MONSANTO DO BRASIL - GOIANIA
000012	2	COMPRA MILHO COMERCIAL 2014-2015	07/11/2014	000002	01	PRODUTOR RURAL MODELO PF 02 SC
000023	000	CONTRATO TROCA	13/11/2014	000002	01	PRODUTOR RURAL MODELO PF 02 SC
000031	000	TESTE UNIDADE DE MEDIDA	18/11/2014	000001	01	PRODUTOR RURAL MODELO PF 01 MT
000032	000	TESTE UNIDADE DE MEDIDA -COPIA	18/11/2014	000001	01	PRODUTOR RURAL MODELO PF 01 MT
000033	000	CONTRATO TROCA	18/11/2014	000002	01	PRODUTOR RURAL MODELO PF 02 SC
000034	000	CONTRATO TROCA	18/11/2014	000002	01	PRODUTOR RURAL MODELO PF 02 SC
000035	000	TESTE	18/11/2014	000003	01	MONSANTO DO BRASIL - GOIANIA
000039	000	COMPRA SOJA SEMENTE EM DOLAR	18/11/2014	000001	01	PRODUTOR RURAL MODELO PF 01 MT
000042	000	CONTRATO TROCA	18/11/2014	000002	01	PRODUTOR RURAL MODELO PF 02 SC
000043	000	COMPRA SOJA SEMENTE EM DOLAR	18/11/2014	000001	01	PRODUTOR RURAL MODELO PF 01 MT
000044	000	CONTRATO TROCA	18/11/2014	000002	01	PRODUTOR RURAL MODELO PF 02 SC
000046	000	CONTRATO TROCA	19/11/2014	000002	01	PRODUTOR RURAL MODELO PF 02 SC
000047	000	COMPRA GRAO COMERCIAL EM DOLAR	19/11/2014	000001	01	PRODUTOR RURAL MODELO PF 01 MT
000048	000	CONTRATO TROCA	19/11/2014	000002	01	PRODUTOR RURAL MODELO PF 02 SC
000049	000	CONTRATO TROCA	19/11/2014	000002	01	PRODUTOR RURAL MODELO PF 02 SC
000050	000	CONTRATO TROCA	19/11/2014	000002	01	PRODUTOR RURAL MODELO PF 02 SC
000051	000	CONTRATO TROCA	19/11/2014	000002	01	PRODUTOR RURAL MODELO PF 02 SC
000052	000	CONTRATO TROCA	19/11/2014	000002	01	PRODUTOR RURAL MODELO PF 02 SC
000053	000	CONTRATO TROCA	19/11/2014	000002	01	PRODUTOR RURAL MODELO PF 02 SC
000054	000	CONTRATO TROCA	19/11/2014	000002	01	PRODUTOR RURAL MODELO PF 02 SC
000055	000	CONTRATO TROCA	19/11/2014	000002	01	PRODUTOR RURAL MODELO PF 02 SC
000056	000	CONTRATO TROCA	19/11/2014	000001	01	PRODUTOR RURAL MODELO PF 01 MT
000057	000	COMPRA DE GRAOS COMERCIAL EM REAIS	19/11/2014	000001	01	PRODUTOR RURAL MODELO PF 01 MT
000058	000	COMPRA GRAO COMERCIAL EM DOLAR	19/11/2014	000001	01	PRODUTOR RURAL MODELO PF 01 MT
000059	000	CONTRATO TROCA	19/11/2014	000001	01	PRODUTOR RURAL MODELO PF 01 MT
000060	000	CONTRATO TROCA	19/11/2014	000002	01	PRODUTOR RURAL MODELO PF 02 SC
000061	000	COMPRA DE GRAOS COMERCIAL EM REAIS	20/11/2014	000001	01	PRODUTOR RURAL MODELO PF 01 MT
000062	000	TESTE CONFIRMAR SEM COMPOSICAO E PRECOS	21/11/2014	000001	01	PRODUTOR RURAL MODELO PF 01 MT
000063	000	COMPRA SEMENTE PARA UBS	21/11/2014	000001	01	PRODUTOR RURAL MODELO PF 01 MT
000064	000	COMPRA MILHO	21/11/2014	000001	01	PRODUTOR RURAL MODELO PF 01 MT

Os itens acima estão filtrados, clique aqui para visualizar os filtros

Alterar Incluir Visualizar Sair Ações Relacionadas

TOTVS 2011 Série T Serviços ORACLE Qualidade Administrador 24/11/2014 TESTE / MATRIZ

9.8. OGA290 – Contrato de Venda

Objetivo: Permitir armazenar arquivos relacionados ao Contrato de Venda.

Para isso, ativar em **Ações Relacionadas** a funcionalidade de **banco de conhecimento** para a tabela NJR.

Essa função deve permitir incluir/modificar e eliminar os arquivos relacionados ao contrato de venda.

Segue exemplo de uso no item 4.1.

Contratos de Venda

Configurar Imprimir Filtrar Buscar

Codigo Pesquisar Normal

Codigo	Ult.Alt.	Descricao	Data	Cod.Ent.	Loj.Ent.	Nom.Ent.
000013	000	VENDA SOJACOM	07/11/2014	000001	01	PRODUTOR RURAL MODELO PF 01 MT
000014	1	SOJA COMERCIAL 2014-2015	10/11/2014	000002	01	PRODUTOR RURAL MODELO PF 02 SC
000016	1	SOJA COMERCIAL 2014-2015	10/11/2014	000002	01	PRODUTOR RURAL MODELO PF 02 SC

Os itens acima estão filtrados, clique aqui para visualizar os filtros

Alterar Incluir Visualizar Sair Ações Relacionadas

TOTVS 2011 Série T Serviços ORACLE Qualidade Administrador 24/11/2014 TESTE / MATRIZ

Context menu options: Pesquisar, Confirmar, **Conhecimento**, Transferencia, Cancelar, Finalizar, Reabrir, Excluir, Imprimir, Contrato, Copiar, Walkthru, Ambiente

Informações Técnicas

Tabelas Utilizadas

SB5 – Compl. De Produto
 NJR – Contratos
 NJF – Amostras Avulsas
 NJG – Análises da Amostra Avulsa
 NKV– Usuários X Layout
 NJP – Autorizações
 NJJ – Romaneio
 NJM – Comercialização Romaneio
 NP9 – Lotes de Sementes

Funções Envolvidas

MATA180 – Compl. De Produto
 OGA280 – Contrato Compra
 OGA180 – Amostras Avulsas
 OGA340 - Autorizações
 OGA250 – Romaneio