

## Apresentação

O abastecimento de loja é realizado através da rotina **6106 – Abastecimento de Loja**, permitindo abastecer, loja, gerenciar o envio, retirar e cancelar produtos do estoque, visualizar e imprimir as informações pertinentes ao estoque do depósito, estoque da loja, quantidade máxima de gôndola, quantidade mínima da gôndola, podendo ser manuseado por meio de um coletor utilizando o sistema MyMix Mobile.

Este tutorial orienta o usuário a abastecer loja e cancelar ordem de abastecimento, gerando uma nova ordem de devolução do produto ao estoque.

Abaixo, descrição da criação e das últimas alterações efetuadas no documento.

Tabela de Alterações		
Data	Versão	Descrição
14/12/2015	v.1.0	Criação do documento

## 1. Procedimentos iniciais

Para utilizar o processo abastecimento de loja são necessários os seguintes procedimentos iniciais:

- Atualizar as rotinas:
  - ✓ **6000 – Manutenção Banco de Dados**, versão 23.00.10.415 ou superior.
  - ✓ **6106 – Abastecimento de Loja**, versão 23.00.09 ou superior.

## 2. Abastecer Loja

Para realizar o processo abastecer loja, efetue os seguintes procedimentos:

- 2.1 Acesse a rotina **6106 – Abastecimento de Loja**;
- 2.2 Informe a **Filial**, **Produto** e demais campos conforme necessidade, em seguida clique o botão **Pesquisar**;

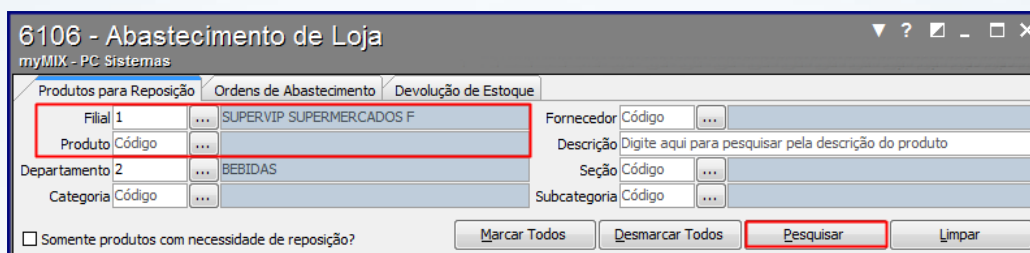

- 2.3 Selecione o (s) produto (s) que farão parte do abastecimento, em seguida informe o **Funcionário da Expedição**;
- 2.4 Clique o botão **Gerar Ordem de Abastecimento**, em seguida será gerado o mapa de abastecimento do (s) produto (s);
- 2.5 Arraste a **barra horizontal** para visualizar as informações de estoque loja, estoque depósito, quantidade reposição, dentre outras informações caso necessário;

	Código	Produto	Estoque Ger	Estoque Dis	Estoque Loja	Estoque Dep	Qt. Min. Gô	Qt. Max. Gô	Qt. Reposiç
<input type="checkbox"/>	30229	LEITE PO NANO 1 450GR	89,000000	89,000000	0,000000	89,000000	1,000000	1,000000	1,000000
<input type="checkbox"/>	30231	CAMPARI 12X900ML	187,568000	177,568000	10,000000	177,568000	1,000000	5,000000	0,000000
<input checked="" type="checkbox"/>	31842	COCA COLA TRAD. LATA 350ML	136,000000	126,000000	2,000000	134,000000	5,000000	50,000000	48,000000
<input type="checkbox"/>	33266	LEITE LONGA VIDA CEMIL INTEGRAL 1LT	8.899,000000	8.468,000000	398,000000	8.501,000000	200,000000	400,000000	2,000000
<input type="checkbox"/>	47845	COCA COLA TRAD. LATA 250ML	46,000000	36,000000	7,000000	39,000000	1,000000	10,000000	3,000000
<input type="checkbox"/>	53998	VINHO PIA	13,000000	4,000000	9,000000	4,000000	1,000000	1,000000	0,000000
<input type="checkbox"/>	54836	REFRESCO DIET VILMA 11GR MOR SILVESTRE	31,000000	21,000000	10,000000	21,000000	1,000000	1,000000	0,000000
<input type="checkbox"/>	100238	CAMPARI 12x900ml - SU	8,000000	8,000000	0,000000	8,000000	1,000000	1.000,000000	8,000000

1 8

Funcionário da Expedição: 9121 ALI

Gerar Ordem de Abastecimento Imprimir necessidade de reposição Gera Ordem de Devolução Fechar

### Observações:

- **Qt. Min. Gôndola:** Verifica as informações da quantidade mínima de produto (s) que deverá conter na gôndola. Estas informações são cadastradas previamente por meio da rotina **6103 - Gerenciamento de produtos**.
- **Qt. Max. Gôndola:** Verifica as informações da quantidade máxima de produto (s) que deverá conter na gôndola. Estas informações são cadastradas previamente por meio da rotina **6103 - Gerenciamento de produtos**.

- **Qt. Reposição:** Verifica a quantidade de produto (s) que precisa ser reposto. As informações contidas neste campo é uma margem sugerida pelo sistema com base de cálculo feita pelo **Estoque Loja (menos) a Qt. Max. Gôndola.**

Confira os dados gerados no Mapa Ordem de Abastecimento

- **Mapa Ordem de Abastecimento:**

Código	Produto	Cód. de Barras	Qtde. a Abastec.	Qtde. Real
30354	AMAC MON BUOU 500ML PUREZA	7891022100488	22	_____
30822	MAC INST NISSIN TURMA MONICA TOMATE 80G	7891079001028	95	_____
30823	MAC INST NISSIN CREMOSO PIZZA 80GR	7891079001509	91	_____
30824	MAC INST NISSIN PICANHA CREMOSO 80GR	7891079001523	90	_____
30911	FAROFA PRONTA MILHO YOKI 500GR	7891095200993	90	_____
30914	FAROFA MANDIOCA TEMPERADA YOKI 500GR	7891095300488	90	_____
30931	CHA MACA LEOA 20G	7891098000194	16	_____
31412	MORTELA DEFUMADA PERDIGAO BOLOGNA	1602	57.59	_____
31413	FILE PEITO PERDIGAO BAND 1K	7891515614072	5	_____
31426	MINI CHICKEN C CENOURA PERDIGAO 300GR	7891515872311	4	_____
31430	TIRINHAS DE FRAINGO PERDIGAO 300GR PT	7891515893460	16	_____
32266	LEITE LONGA VIDA CEMIL INTEGRAL 1LT	7896590801232	402	_____
41380	TOMATE LONGA VIDA KG	6052	72.498	_____
41450	BATATA INGLESA KG	6059	143.849696	_____

Quantidade de Produtos: 14

**Qtde. Real:** informa (manualmente) a quantidade contada do produto no estoque.

2.6 Utilize o botão **Imprimir necessidade de reposição** para imprimir todos os produtos da pesquisa realizada caso necessária;

2.7 Acesse a aba **Ordens de Abastecimento**, informe o **Período** e demais campos conforme necessidade, em seguida clique o botão **Pesquisar**;

Ordem	Tipo	Data de Cadastro	Data de Baixa	Funcionário Cadastro	Funcionário Expedição	Funcionário Baixa
781	Requisição	09/03/2015 09:08:44	09/03/2015 10:28:22	PCADMIN	COLETOR	COLETOR
779	Requisição	06/03/2015 09:04:09	16/06/2015 15:29:02	PCADMIN	COLETOR	PCADMIN
777	Requisição	05/03/2015 18:44:08	30/06/2015 17:57:28	PCADMIN	COLETOR	COLETOR
775	Requisição	05/03/2015 10:44:29	05/03/2015 18:33:07	PCADMIN	COLETOR	COLETOR
773	Requisição	05/03/2015 09:59:26	05/03/2015 10:35:32	PCADMIN	COLETOR	COLETOR
771	Requisição	05/03/2015 09:53:56	05/03/2015 09:57:16	PCADMIN	COLETOR	COLETOR
769	Requisição	05/03/2015 09:48:02	05/03/2015 09:51:54	PCADMIN	COLETOR	COLETOR

Código	Cód. Barras	Produto	Qt. Reposição	Qt. Registrada	Qt. Cancelada
100238	178911360	CAMPARI 12x900ml - SU	8	8,00	

Observação do Item

## Observações:

- **Cancelamento:** Pesquisa todas as requisições canceladas.
- **Requisição:** Pesquisa todas as requisições (pedidos).
- **Todos:** Pesquisa todas as requisições (canceladas ou concluídas).

2.8 Selecione a requisição desejada, em seguida clique o botão **Baixar Ordem**;

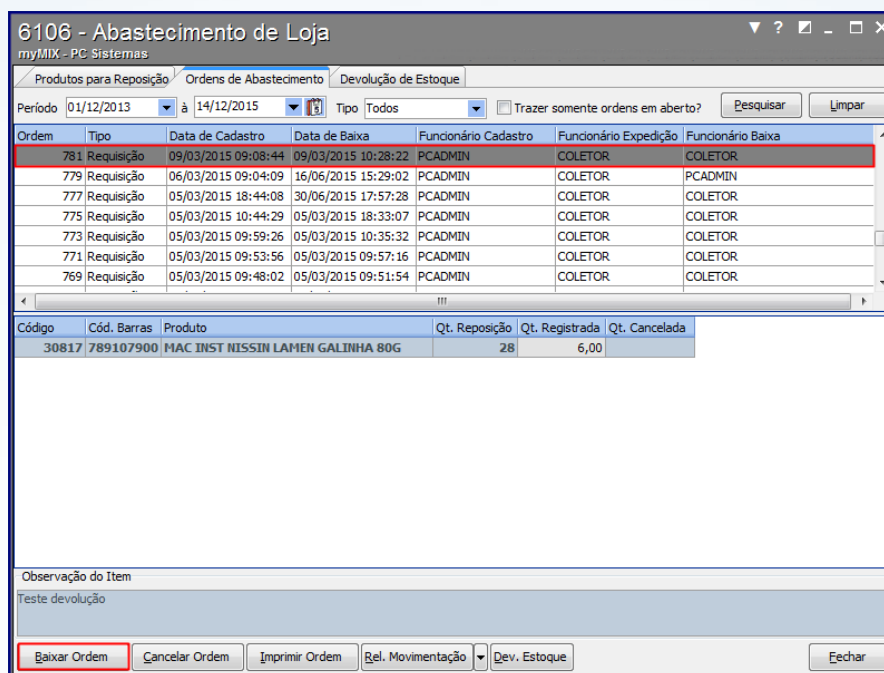

Ordem	Tipo	Data de Cadastro	Data de Baixa	Funcionário Cadastro	Funcionário Expedição	Funcionário Baixa
781	Requisição	09/03/2015 09:08:44	09/03/2015 10:28:22	PCADMIN	COLETOR	COLETOR
779	Requisição	06/03/2015 09:04:09	16/06/2015 15:29:02	PCADMIN	COLETOR	PCADMIN
777	Requisição	05/03/2015 18:44:08	30/06/2015 17:57:28	PCADMIN	COLETOR	COLETOR
775	Requisição	05/03/2015 10:44:29	05/03/2015 18:33:07	PCADMIN	COLETOR	COLETOR
773	Requisição	05/03/2015 09:59:26	05/03/2015 10:35:32	PCADMIN	COLETOR	COLETOR
771	Requisição	05/03/2015 09:53:56	05/03/2015 09:57:16	PCADMIN	COLETOR	COLETOR
769	Requisição	05/03/2015 09:48:02	05/03/2015 09:51:54	PCADMIN	COLETOR	COLETOR

  

Código	Cód. Barras	Produto	Qt. Reisição	Qt. Registrada	Qt. Cancelada
30817	789107900	MAC INST NISSIN LAMEN GALINHA 80G	28	6,00	

Observação do Item  
Teste devolução

**Baixar Ordem** Cancelar Ordem Imprimir Ordem Rel. Movimentação Dev. Estoque Fechar

2.9 No campo **Qt. Registrada** informe a quantidade contada do produto;

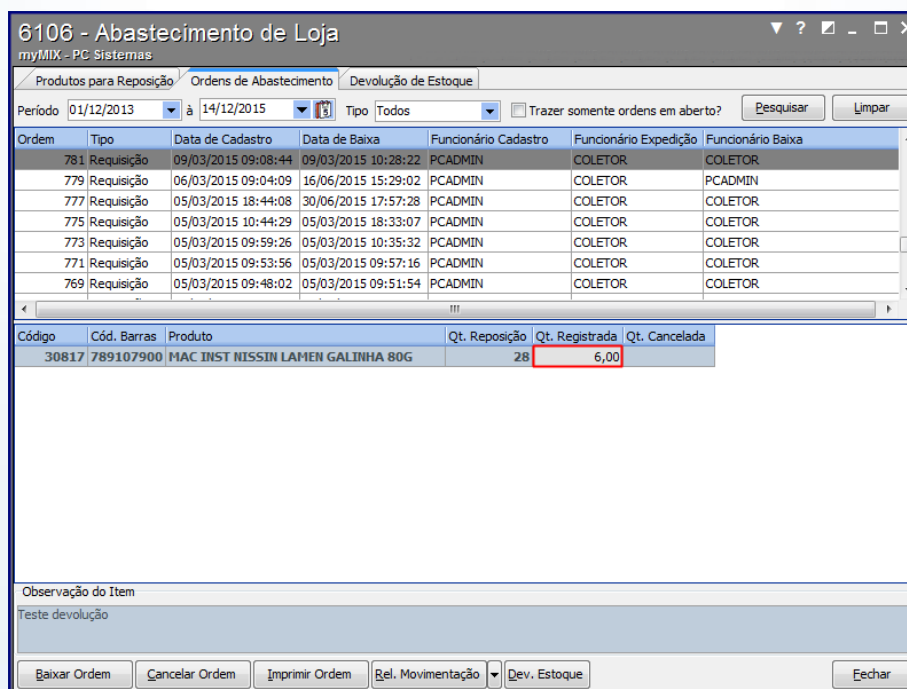

Ordem	Tipo	Data de Cadastro	Data de Baixa	Funcionário Cadastro	Funcionário Expedição	Funcionário Baixa
781	Requisição	09/03/2015 09:08:44	09/03/2015 10:28:22	PCADMIN	COLETOR	COLETOR
779	Requisição	06/03/2015 09:04:09	16/06/2015 15:29:02	PCADMIN	COLETOR	PCADMIN
777	Requisição	05/03/2015 18:44:08	30/06/2015 17:57:28	PCADMIN	COLETOR	COLETOR
775	Requisição	05/03/2015 10:44:29	05/03/2015 18:33:07	PCADMIN	COLETOR	COLETOR
773	Requisição	05/03/2015 09:59:26	05/03/2015 10:35:32	PCADMIN	COLETOR	COLETOR
771	Requisição	05/03/2015 09:53:56	05/03/2015 09:57:16	PCADMIN	COLETOR	COLETOR
769	Requisição	05/03/2015 09:48:02	05/03/2015 09:51:54	PCADMIN	COLETOR	COLETOR

Código	Cód. Barras	Produto	Qt. Reisição	Qt. Registrada	Qt. Cancelada
30817	789107900	MAC INST NISSIN LAMEN GALINHA 80G	28	6,00	

Observação do Item  
Teste devolução

Baixar Ordem Cancelar Ordem Imprimir Ordem Rel. Movimentação Dev. Estoque Fechar

**Observação:** os pedidos que possuem cancelamento parcial ou definitivo serão apresentados com as cores vermelho claro e vermelho escuro respectivamente.

2.10 Clique o botão **Salvar Baixa** para concluir o procedimento;

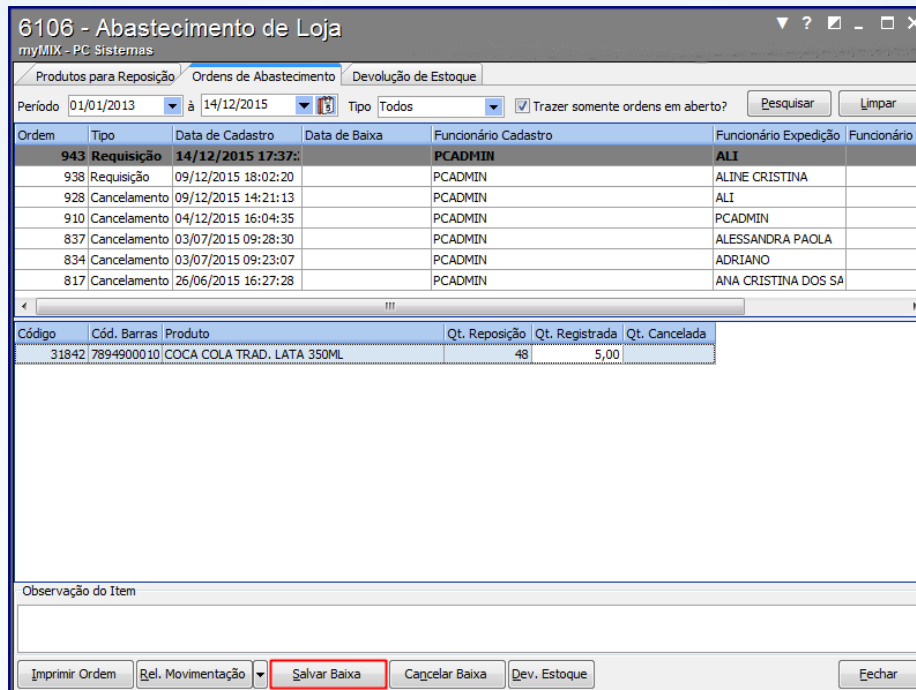

2.11 Para **cancelar a ordem de abastecimento** Clique no link e saiba como realizar os procedimentos necessários.

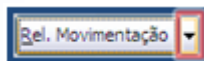

2.12 Clique o botão  em seguida selecione um dos seguintes relatórios:

## Confira os Dados Gerados no Relatório

- **Relatório Sintético:** Visualiza as informações do funcionário que realizou a expedição e baixa do produto no estoque bem como permite verificar a data, hora e ordem da solicitação.

6106 - Gestão de Estoque por Depósito							Página 1 de 1
<b>Relatório de Movimentação - Sintético</b>							
Data de Emissão: 14/12/2015 17:45:04							
Ordem	Data	Tipo	Funcionário Cadastro	Funcionário Expedição	Funcionário Baixa		
943	14/12/2015 17:37:21	R	PCADMIN	ALI			
938	09/12/2015 18:02:20	R	PCADMIN	ALINE CRISTINA			
934	09/12/2015 17:37:10	R	PCADMIN	ALICE GARCIA MOREIRA	PCADMIN		
928	09/12/2015 14:21:13	C	PCADMIN	ALI			
927	09/12/2015 14:16:36	R	PCADMIN	ALI	PCADMIN		
913	08/12/2015 14:14:33	R	PCADMIN	ADRIANO	PCADMIN		
910	04/12/2015 16:04:35	C	PCADMIN	PCADMIN			
903	20/10/2015 14:11:50	C	PCADMIN	221154	PCADMIN		
902	20/10/2015 14:08:46	C	PCADMIN	221154	PCADMIN		
901	20/10/2015 14:07:03	C	PCADMIN	ADRIANA PAIVA	PCADMIN		
900	20/10/2015 11:37:26	R	PCADMIN	221154	PCADMIN		
880	16/10/2015 15:28:34	R	PCADMIN	ANA	PCADMIN		
879	22/09/2015 15:52:01	R	PCADMIN	PCADMIN	PCADMIN		
878	22/09/2015 15:29:46	R	PCADMIN	PCADMIN	PCADMIN		
877	21/09/2015 13:28:57	R	PCADMIN	PCADMIN	PCADMIN		
876	18/09/2015 16:52:38	R	PCADMIN	PCADMIN	PCADMIN		
875	18/09/2015 11:24:30	R	PCADMIN	PCADMIN	PCADMIN		
873	15/09/2015 11:49:10	R	PCADMIN	PCADMIN	PCADMIN		
872	15/09/2015 11:30:52	R	PCADMIN	PCADMIN	PCADMIN		

- **Relatório Analítico:** Visualiza as informações de expedição, quantidade do produto registrada, funcionário do cadastro, código do produto e funcionário da expedição.

6106 - Gestão de Estoque por Depósito Página 1 de 1

### Relatório de Movimentação - Analítico

Data de Emissão: 14/12/2015 17:46:30

<b>Ordem de Abastecimento:</b> 943	<b>Data da Ordem:</b> 14/12/2015 17:37:21	<b>Funcionário Cadastro:</b> PCADMIN
<b>Funcionário Expedição:</b> ALI		<b>Funcionário Baixa:</b>
<b>Código Produto</b>	<b>Qtde. Lanc.</b>	<b>Qtde. Registrada</b>
31842 COCA COLA TRAD. LATA 350ML	48,00	48,00

<b>Ordem de Abastecimento:</b> 938	<b>Data da Ordem:</b> 09/12/2015 18:02:20	<b>Funcionário Cadastro:</b> PCADMIN
<b>Funcionário Expedição:</b> ALINE CRISTINA		<b>Funcionário Baixa:</b>
<b>Código Produto</b>	<b>Qtde. Lanc.</b>	<b>Qtde. Registrada</b>
100238 CAMPARI 12x900ml - SU	8,00	8,00

<b>Ordem de Abastecimento:</b> 934	<b>Data da Ordem:</b> 09/12/2015 17:37:10	<b>Funcionário Cadastro:</b> PCADMIN
<b>Funcionário Expedição:</b> ALICE GARCIA MOREIRA		<b>Funcionário Baixa:</b> PCADMIN
<b>Código Produto</b>	<b>Qtde. Lanc.</b>	<b>Qtde. Registrada</b>
30859 BOLINHO YOKI 250GR CHUVA TRADICIONAL	70,00	70,00

<b>Ordem de Abastecimento:</b> 928	<b>Data da Ordem:</b> 09/12/2015 14:21:13	<b>Funcionário Cadastro:</b> PCADMIN
<b>Funcionário Expedição:</b> ALI		<b>Funcionário Baixa:</b>
<b>Código Produto</b>	<b>Qtde. Lanc.</b>	<b>Qtde. Registrada</b>
100191 PÃO FRANCES GOSTOSO	10,00	10,00

<b>Ordem de Abastecimento:</b> 927	<b>Data da Ordem:</b> 09/12/2015 14:16:36	<b>Funcionário Cadastro:</b> PCADMIN
<b>Funcionário Expedição:</b> ALI		<b>Funcionário Baixa:</b> PCADMIN
<b>Código Produto</b>	<b>Qtde. Lanc.</b>	<b>Qtde. Registrada</b>
100191 PÃO FRANCES GOSTOSO	10,00	10,00

- **Relatório de Cancelamento:** Visualizam as requisições canceladas, funcionário da expedição, motivo do cancelamento, código do produto, filial, data da baixa do produto no estoque, dentre outras informações.

6106 - Gestão de Estoque por Depósito Página 1 de 1

### Relatório de Cancelamento

Data de Emissão: 14/12/2015 17:48:04

<b>Ordem</b> 900	<b>Filial</b> 1	<b>Canc.</b> Parcial	<b>Func. Expedição</b> 221154	<b>Func. Exp. Canc.</b> 221154		
<b>Data Cadastro</b> 20/10/2015 11:37:26			<b>Func. Cadastro</b> PCADMIN	<b>Func. Cad. Canc.</b> PCADMIN		
<b>Data Baixa</b> 20/10/2015 11:43:54			<b>Func. Baixa</b> PCADMIN	<b>Func. Baixa Canc.</b> PCADMIN		
<b>Código</b>	<b>Produto</b>	<b>Qt. Ordem</b>	<b>Qt. Cancel.</b>	<b>Canc.</b>	<b>Ordem Canc.</b>	<b>Motivo</b>
30859	BOLINHO YOKI 250GR CHUVA TRAI	50	30	Parcial	903	

<b>Ordem</b> 879	<b>Filial</b> 1	<b>Canc.</b> Parcial	<b>Func. Expedição</b> PCADMIN	<b>Func. Exp. Canc.</b> ADRIANA PAIVA		
<b>Data Cadastro</b> 22/09/2015 15:52:01			<b>Func. Cadastro</b> PCADMIN	<b>Func. Cad. Canc.</b> PCADMIN		
<b>Data Baixa</b> 20/10/2015 14:06:42			<b>Func. Baixa</b> PCADMIN	<b>Func. Baixa Canc.</b> PCADMIN		
<b>Código</b>	<b>Produto</b>	<b>Qt. Ordem</b>	<b>Qt. Cancel.</b>	<b>Canc.</b>	<b>Ordem Canc.</b>	<b>Motivo</b>
31583	HAMBURGUER BOVINO SADIA 672	10	5	Parcial	901	

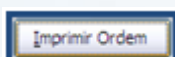

2.13 Clique o botão  para imprimir o mapa de separação dos produtos;

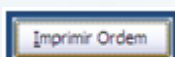
### 3. Cancelar Ordem de Serviço

Para realizar o processo cancelar ordem de serviço, efetue os seguintes procedimentos:

3.1 Acesse a rotina **6106**;

3.2 Acesse a aba **Ordens de Abastecimento**, marque a opção **Trazer somente ordens em aberto?** conforme necessidade, em seguida clique o botão **Pesquisar**;

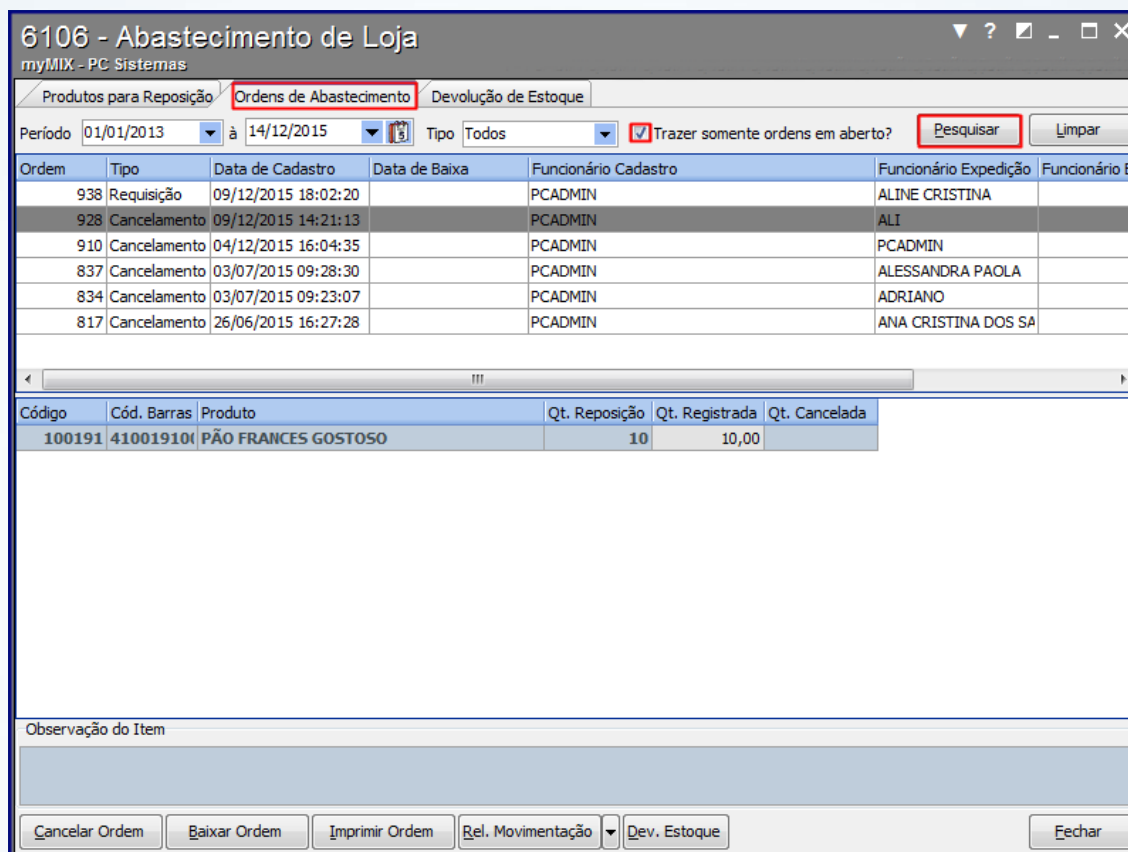

Ordem	Tipo	Data de Cadastro	Data de Baixa	Funcionário Cadastro	Funcionário Expedição	Funcionário B
938	Requisição	09/12/2015 18:02:20		PCADMIN	ALINE CRISTINA	
928	Cancelamento	09/12/2015 14:21:13		PCADMIN	ALI	
910	Cancelamento	04/12/2015 16:04:35		PCADMIN	PCADMIN	
837	Cancelamento	03/07/2015 09:28:30		PCADMIN	ALESSANDRA PAOLA	
834	Cancelamento	03/07/2015 09:23:07		PCADMIN	ADRIANO	
817	Cancelamento	26/06/2015 16:27:28		PCADMIN	ANA CRISTINA DOS SA	

  

Código	Cód. Barras	Produto	Qt. Reposição	Qt. Registrada	Qt. Cancelada
100191	41001910	PÃO FRANCES GOSTOSO	10	10,00	

#### Observações:

- É possível informar o período da pesquisa desejada.
- Caso a ordem esteja baixada será gerada uma nova ordem de cancelamento.
- Caso a ordem não esteja baixada, somente neste caso é possível ser excluído direto.

3.3 Selecione a requisição desejada, em seguida clique o botão **Cancelar Ordem**;

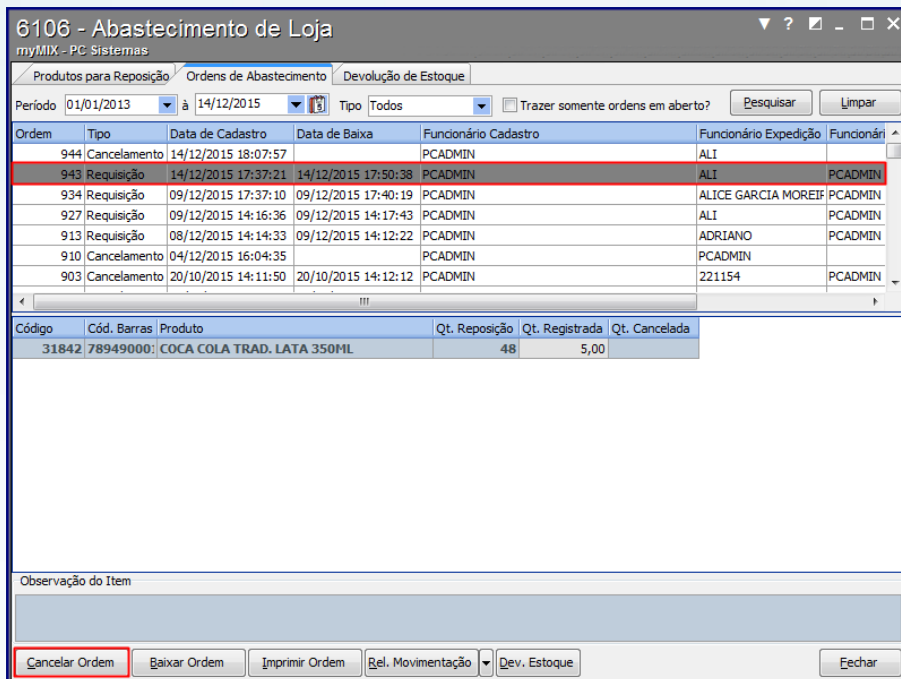

Ordem	Tipo	Data de Cadastro	Data de Baixa	Funcionário Cadastro	Funcionário Expedição	Funcionário
944	Cancelamento	14/12/2015 18:07:57		PCADMIN	ALI	
943	Requisição	14/12/2015 17:37:21	14/12/2015 17:50:38	PCADMIN	ALI	PCADMIN
934	Requisição	09/12/2015 17:37:10	09/12/2015 17:40:19	PCADMIN	ALICE GARCIA MOREIF	PCADMIN
927	Requisição	09/12/2015 14:16:36	09/12/2015 14:17:43	PCADMIN	ALI	PCADMIN
913	Requisição	08/12/2015 14:14:33	09/12/2015 14:12:22	PCADMIN	ADRIANO	PCADMIN
910	Cancelamento	04/12/2015 16:04:35		PCADMIN	PCADMIN	
903	Cancelamento	20/10/2015 14:11:50	20/10/2015 14:12:12	PCADMIN	221154	PCADMIN

Código	Cód. Barras	Produto	Qt. Reposição	Qt. Registrada	Qt. Cancelada
31842	78949000	COCA COLA TRAD. LATA 350ML	48	5,00	

3.4 Informe no campo **Func. Exped.** O funcionário em seguida clique o botão **Confirmar**;

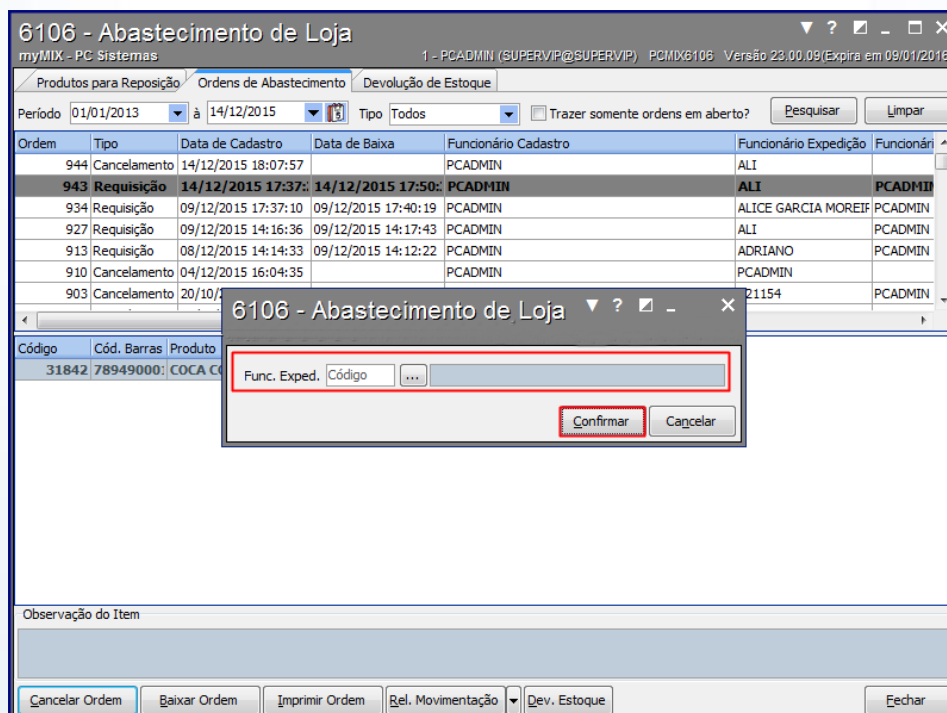

Ordem	Tipo	Data de Cadastro	Data de Baixa	Funcionário Cadastro	Funcionário Expedição	Funcionário
944	Cancelamento	14/12/2015 18:07:57		PCADMIN	ALI	
943	Requisição	14/12/2015 17:37:21	14/12/2015 17:50:38	PCADMIN	ALI	PCADMIN
934	Requisição	09/12/2015 17:37:10	09/12/2015 17:40:19	PCADMIN	ALICE GARCIA MOREIF	PCADMIN
927	Requisição	09/12/2015 14:16:36	09/12/2015 14:17:43	PCADMIN	ALI	PCADMIN
913	Requisição	08/12/2015 14:14:33	09/12/2015 14:12:22	PCADMIN	ADRIANO	PCADMIN
910	Cancelamento	04/12/2015 16:04:35		PCADMIN	PCADMIN	
903	Cancelamento	20/10/2015 14:11:50	20/10/2015 14:12:12	PCADMIN	21154	PCADMIN



**Observação:** após o cancelamento da requisição, será gerada uma nova ordem (número do cancelamento).

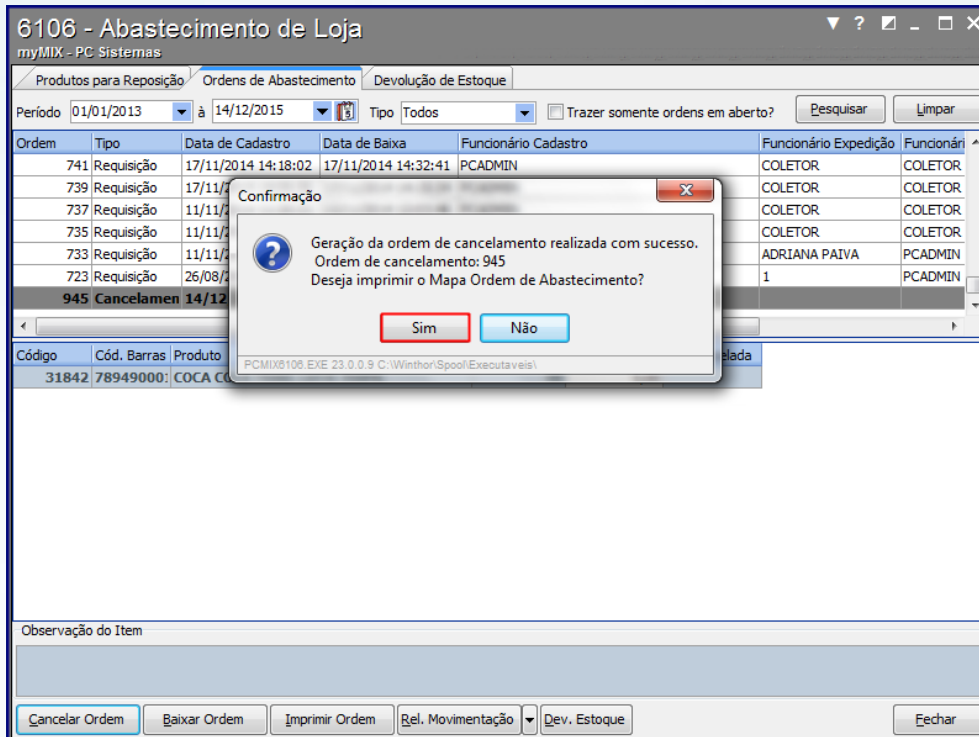

6106 - Abastecimento de Loja  
myMIX - PC Sistemas

Produtos para Reposição | Ordens de Abastecimento | Devolução de Estoque

Período: 01/01/2013 à 14/12/2015 | Tipo: Todos | Trazer somente ordens em aberto?

Ordem	Tipo	Data de Cadastro	Data de Baixa	Funcionário Cadastro	Funcionário Expedição	Funcionário
741	Requisição	17/11/2014 14:18:02	17/11/2014 14:32:41	PCADMIN	COLETOR	COLETOR
739	Requisição	17/11/2014			COLETOR	COLETOR
737	Requisição	11/11/2014			COLETOR	COLETOR
735	Requisição	11/11/2014			COLETOR	COLETOR
733	Requisição	11/11/2014			ADRIANA PAIVA	PCADMIN
723	Requisição	26/08/2014			1	PCADMIN
945	Cancelamen	14/12/2015				

Observação do Item

3.5 No campo **Tipo** selecione a opção **Todos**, em seguida clique o botão **Pesquisar** para visualizar a nova ordem;

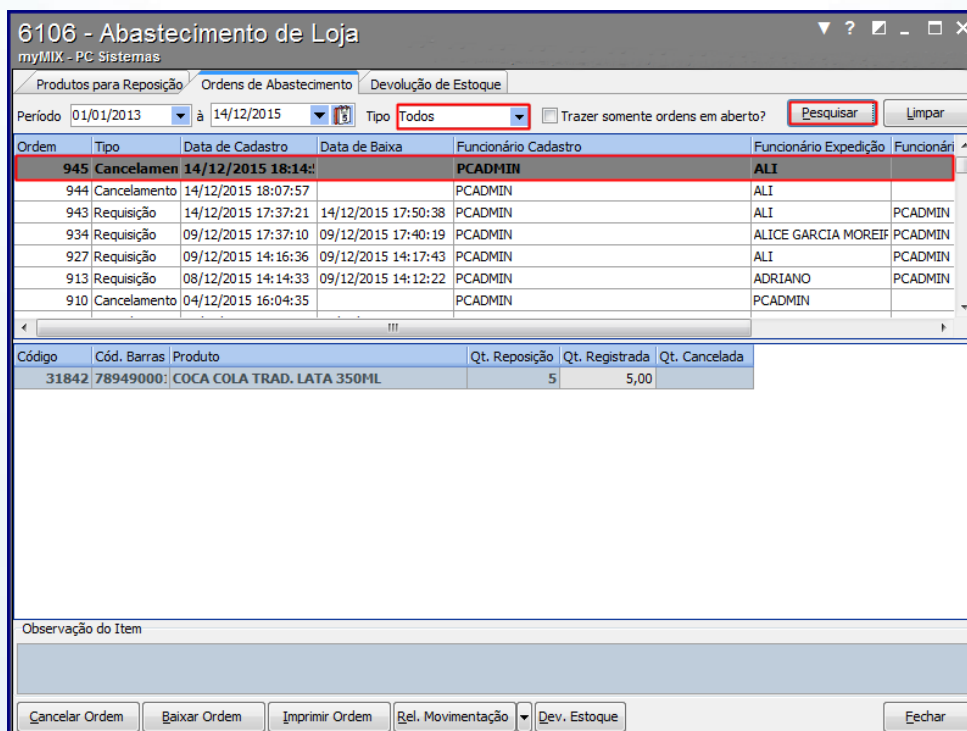

6106 - Abastecimento de Loja  
myMIX - PC Sistemas

Produtos para Reposição | Ordens de Abastecimento | Devolução de Estoque

Período: 01/01/2013 à 14/12/2015 | Tipo: Todos | Trazer somente ordens em aberto?

Ordem	Tipo	Data de Cadastro	Data de Baixa	Funcionário Cadastro	Funcionário Expedição	Funcionário
945	Cancelamen	14/12/2015 18:14:41		PCADMIN	ALI	
944	Cancelamento	14/12/2015 18:07:57		PCADMIN	ALI	
943	Requisição	14/12/2015 17:37:21	14/12/2015 17:50:38	PCADMIN	ALI	PCADMIN
934	Requisição	09/12/2015 17:37:10	09/12/2015 17:40:19	PCADMIN	ALICE GARCIA MOREIF	PCADMIN
927	Requisição	09/12/2015 14:16:36	09/12/2015 14:17:43	PCADMIN	ALI	PCADMIN
913	Requisição	08/12/2015 14:14:33	09/12/2015 14:12:22	PCADMIN	ADRIANO	PCADMIN
910	Cancelamento	04/12/2015 16:04:35		PCADMIN		

Código	Cód. Barras	Produto	Qt. Reposição	Qt. Registrada	Qt. Cancelada
31842	78949000	COCA COLA TRAD. LATA 350ML	5	5,00	

Observação do Item

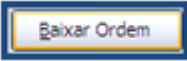
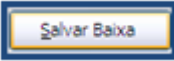
3.6 Clique o botão  em seguida  para concluir o procedimento;

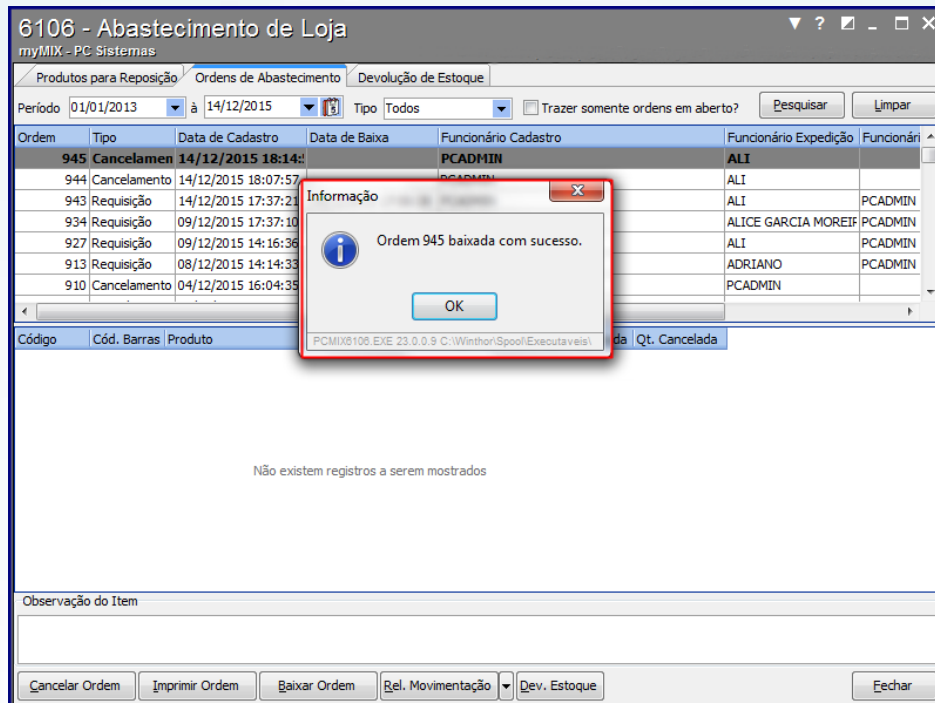

6106 - Abastecimento de Loja  
myMIX - PC Sistemas

Produtos para Reposição | Ordens de Abastecimento | Devolução de Estoque

Período: 01/01/2013 à 14/12/2015 | Tipo: Todos |  Trazer somente ordens em aberto? | Pesquisar | Limpar

Ordem	Tipo	Data de Cadastro	Data de Baixa	Funcionário Cadastro	Funcionário Expedição	Funcionário Baixa
945	Cancelamen	14/12/2015 18:14:43		PCADMIN	ALI	
944	Cancelamento	14/12/2015 18:07:57		PCADMIN	ALI	PCADMIN
943	Requisição	14/12/2015 17:37:21		PCADMIN	ALI	PCADMIN
934	Requisição	09/12/2015 17:37:10		PCADMIN	ALICE GARCIA MOREIF	PCADMIN
927	Requisição	09/12/2015 14:16:36		PCADMIN	ALI	PCADMIN
913	Requisição	08/12/2015 14:14:33		PCADMIN	ADRIANO	PCADMIN
910	Cancelamento	04/12/2015 16:04:35		PCADMIN	PCADMIN	

Informação

Ordem 945 baixada com sucesso.

OK

Código | Cód. Barras | Produto | Qt. Cancelada

Não existem registros a serem mostrados

Observação do Item

Cancelar Ordem | Imprimir Ordem | Baixar Ordem | Rel. Movimentação | Dev. Estoque | Fechar

3.7 Acesse a aba **Devolução de Estoque**, clique o botão **Pesquisar**;

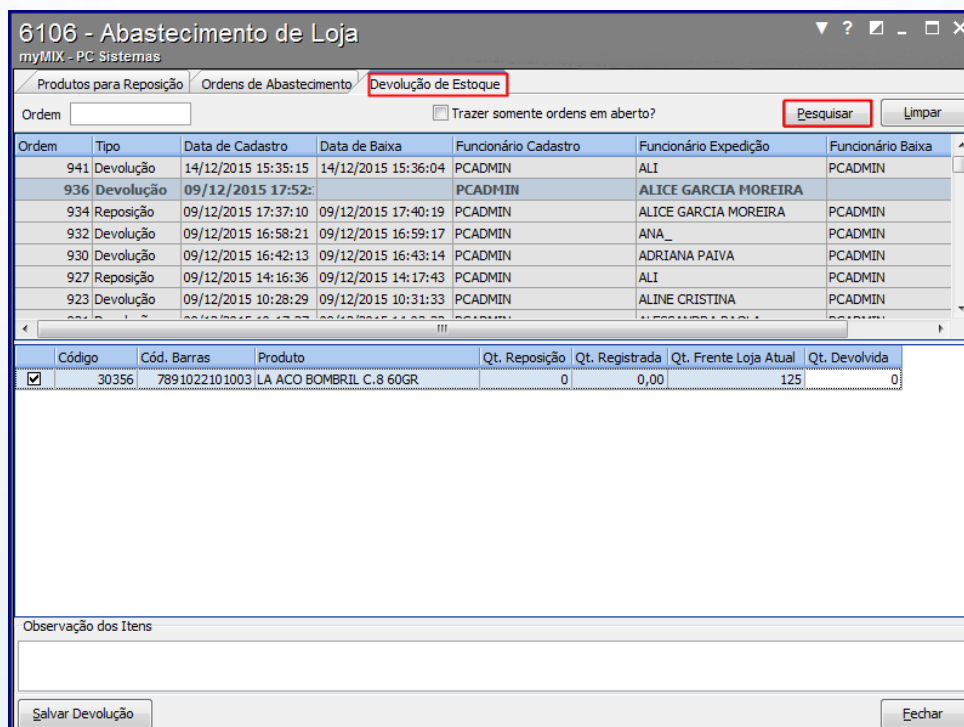

6106 - Abastecimento de Loja  
myMIX - PC Sistemas

Produtos para Reposição | Ordens de Abastecimento | **Devolução de Estoque**

Ordem:  |  Trazer somente ordens em aberto? | **Pesquisar** | Limpar

Ordem	Tipo	Data de Cadastro	Data de Baixa	Funcionário Cadastro	Funcionário Expedição	Funcionário Baixa
941	Devolução	14/12/2015 15:35:15	14/12/2015 15:36:04	PCADMIN	ALI	PCADMIN
936	Devolução	09/12/2015 17:52:10		PCADMIN	ALICE GARCIA MOREIRA	
934	Requisição	09/12/2015 17:37:10	09/12/2015 17:40:19	PCADMIN	ALICE GARCIA MOREIRA	PCADMIN
932	Devolução	09/12/2015 16:58:21	09/12/2015 16:59:17	PCADMIN	ANA_	PCADMIN
930	Devolução	09/12/2015 16:42:13	09/12/2015 16:43:14	PCADMIN	ADRIANA PAIVA	PCADMIN
927	Requisição	09/12/2015 14:16:36	09/12/2015 14:17:43	PCADMIN	ALI	PCADMIN
923	Devolução	09/12/2015 10:28:29	09/12/2015 10:31:33	PCADMIN	ALINE CRISTINA	PCADMIN

Código	Cód. Barras	Produto	Qt. Reposição	Qt. Registrada	Qt. Frente Loja Atual	Qt. Devolvida
<input checked="" type="checkbox"/>	30356	7891022101003 LA ACO BOMBREL C.8 60GR	0	0,00	125	0

Observação dos Itens

Salvar Devolução | Fechar

- 3.8 Selecione a ordem, marque o produto, insira a quantidade no campo **Qt. Devolvida**;
- 3.9 Clique o botão **Salvar Devolução**;

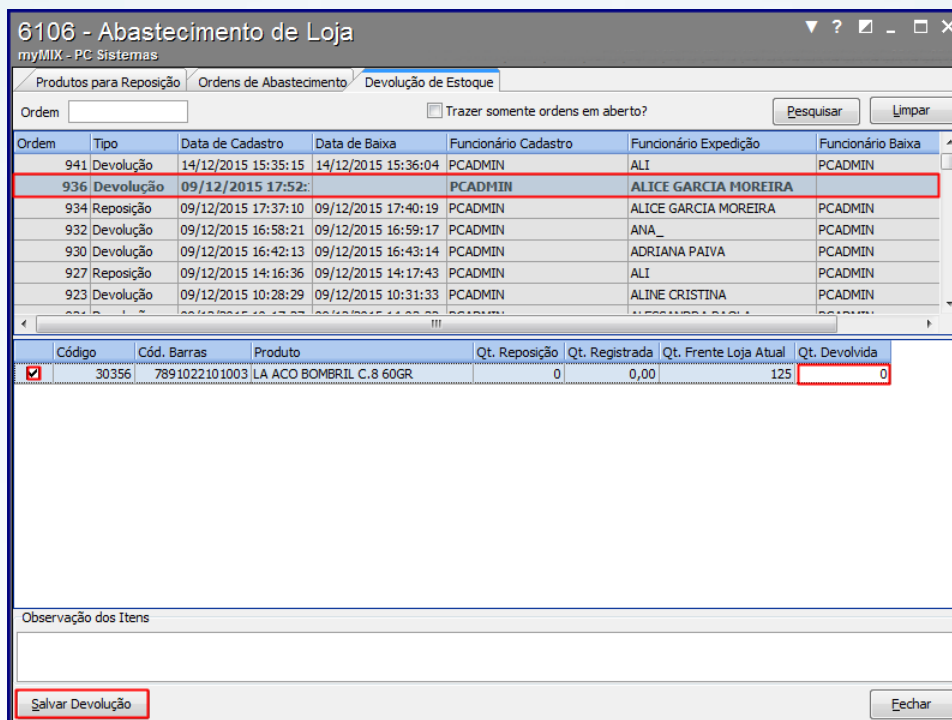

3.10 Será apresentada a mensagem informando que a ordem foi baixada com sucesso.

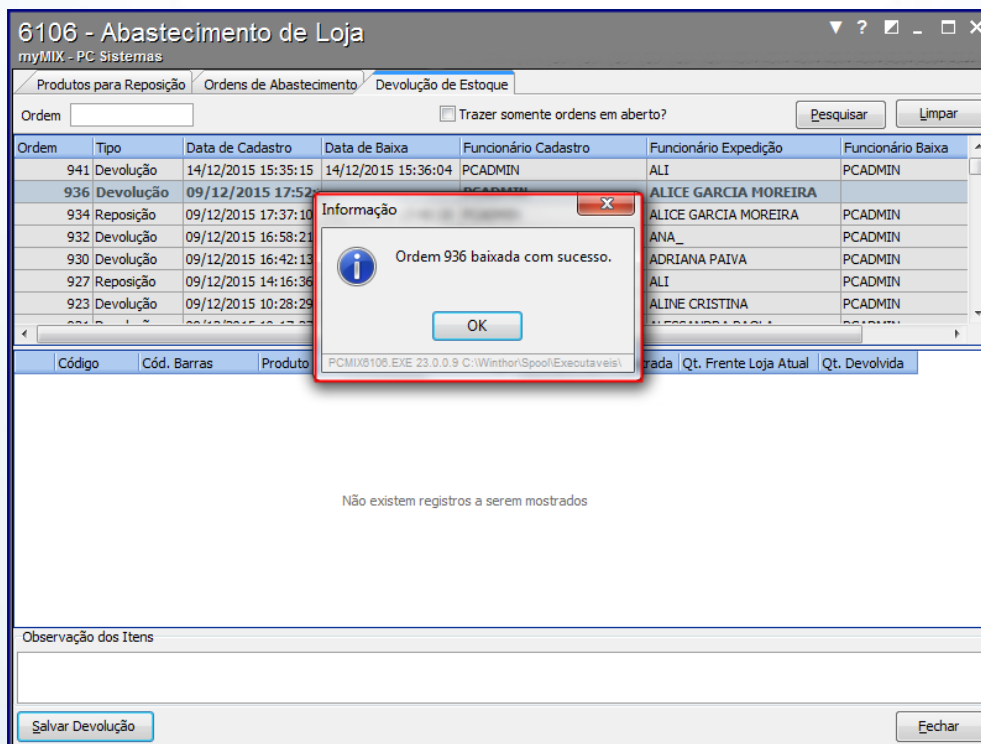

Mantenha o **WinThor Atualizado**, assim você proporciona o crescimento da sua empresa através de soluções criadas especialmente para o seu negócio!

Estamos à disposição para mais esclarecimentos e sugestões.

Fale com a PC: [www.pcsist.com.br](http://www.pcsist.com.br)

Central de Relacionamento - (62) 3250 0210