

PC SISTEMAS / ... / Caixa motorista

# Mensagem de erro: CNPJ/CPF informado não autorizado para aceitar cheques. Verifique Contatos - Como resolver?

PADRONIZADO

Created by Patricia Lima, last modified by Michele Souza agora há pouco

✓ Esta documentação aplica-se às versões 23 e 26 do WinThor, as quais a PC Sistemas oferece suporte. Saiba como atualizar o WinThor clicando aqui.



Ao efetuar a edição de um título na rotina **410 - Acerto de carga/caixa** e se deparar com a mensagem **"O CNPJ/CPF informado não autorizado para aceitar cheques. Verifique Contatos"** significa que é necessário verificar se o CNPJ ou CPF que está sendo informado está correto, pois o WinThor valida se o CNPJ ou CPF é válido ou não.

Para evitar essa validação, realize os procedimentos abaixo:

- 1) Acesse a rotina **530 - Permitir Acesso a Rotina**;
- 2) Informe o **Usuário** e clique o botão **Exibir**;
- 3) Digite **410** no campo de pesquisa e pressione a tecla **Enter**;
- 4) Desmarque a permissão **13 - Exigir CGC/CPF e emitente do cheque no desdobramento** e clique **Confirmar**.

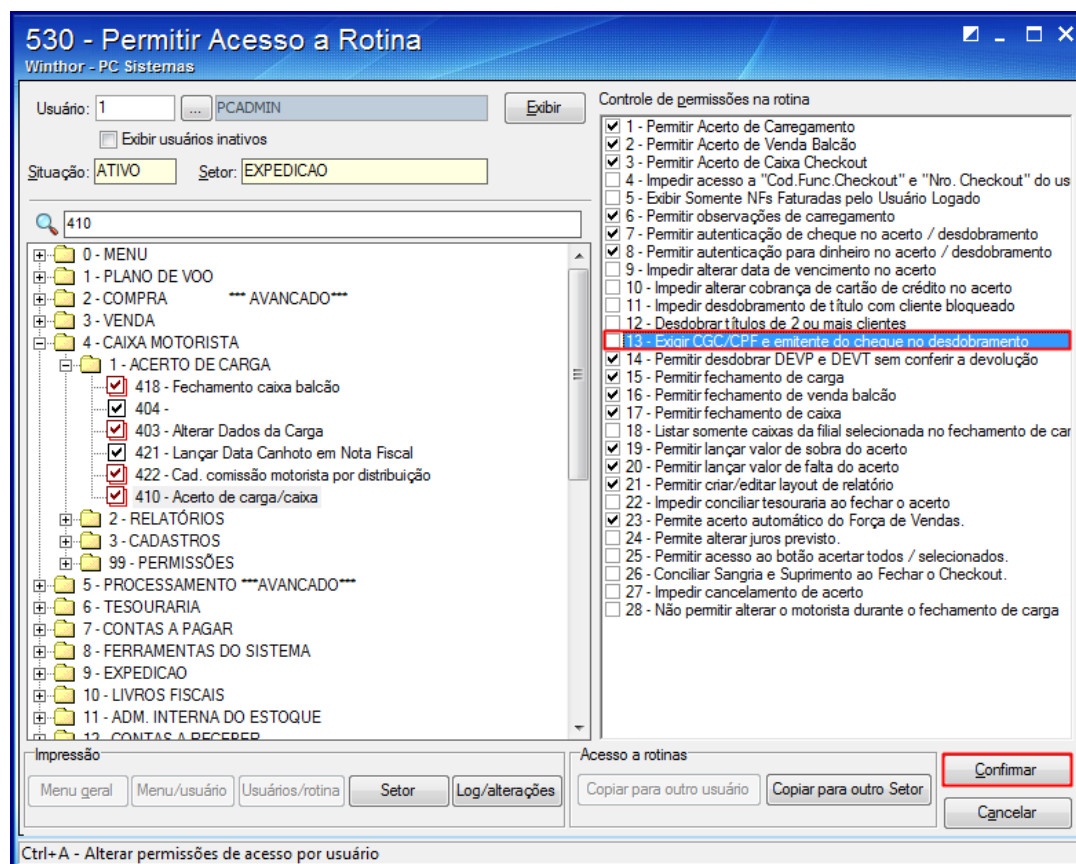

Pronto! Esta exigência para realizar o desdobramento não é mais obrigatória.

👍 Like Seja o primeiro a gostar disto