

Web Services do TOTVS Business Connect

Produto	:	TOTVS Business Connect (qualquer versão)
Processo	:	Web Services do TOTVS Business Connect
Subprocesso	:	Usando o aplicativo RM.UpdateConfig
Data da publicação	:	28/11/2013

Para hospedar os web services no IIS ou no RM.Host, será necessário realizar ajustes nos arquivos de configuração. Para realizar os ajustes pode-se fazer uso do aplicativo RM.UpdateConfig.

DESENVOLVIMENTO/PROCEDIMENTO

1. Execute o aplicativo RM.UpdateConfig.exe que está dentro do RM.Net.

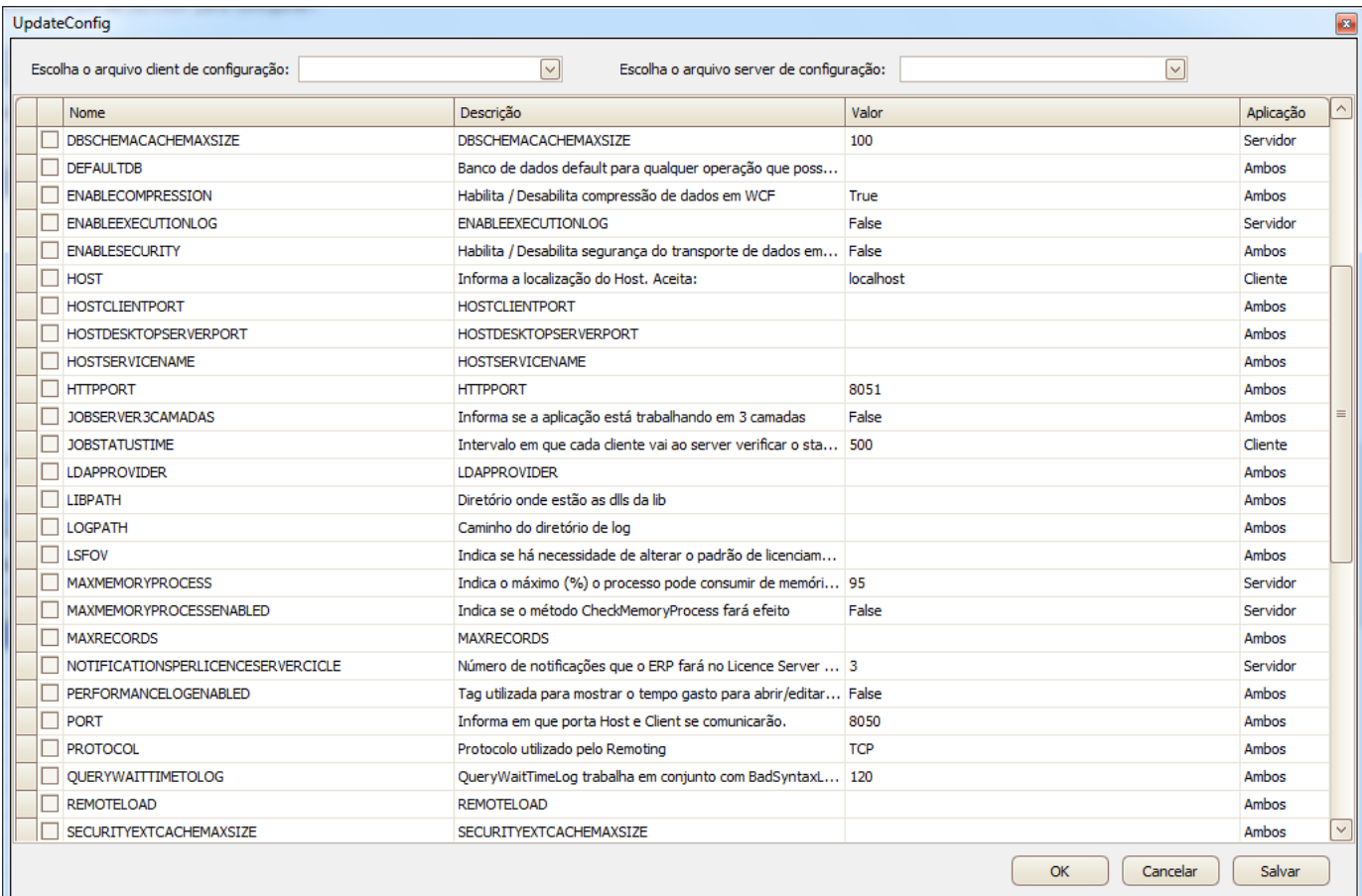

The screenshot shows the 'UpdateConfig' application window. It features two dropdown menus at the top for selecting client and server configuration files. Below these is a table with the following columns: 'Nome', 'Descrição', 'Valor', and 'Aplicação'. The table lists various configuration parameters such as DBSCHEMACACHEMAXSIZE, DEFAULTTDB, ENABLECOMPRESSION, etc. At the bottom of the window are 'OK', 'Cancelar', and 'Salvar' buttons.

Nome	Descrição	Valor	Aplicação
<input type="checkbox"/> DBSCHEMACACHEMAXSIZE	DBSCHEMACACHEMAXSIZE	100	Servidor
<input type="checkbox"/> DEFAULTTDB	Banco de dados default para qualquer operação que poss...		Ambos
<input type="checkbox"/> ENABLECOMPRESSION	Habilita / Desabilita compressão de dados em WCF	True	Ambos
<input type="checkbox"/> ENABLEEXECUTIONLOG	ENABLEEXECUTIONLOG	False	Servidor
<input type="checkbox"/> ENABLESECURITY	Habilita / Desabilita segurança do transporte de dados em...	False	Ambos
<input type="checkbox"/> HOST	Informa a localização do Host. Aceita:	localhost	Cliente
<input type="checkbox"/> HOSTCLIENTPORT	HOSTCLIENTPORT		Ambos
<input type="checkbox"/> HOSTDESKTOPSERVERPORT	HOSTDESKTOPSERVERPORT		Ambos
<input type="checkbox"/> HOSTSERVICENAME	HOSTSERVICENAME		Ambos
<input type="checkbox"/> HTTPPORT	HTTPPORT	8051	Ambos
<input type="checkbox"/> JOBSERVER3CAMADAS	Informa se a aplicação está trabalhando em 3 camadas	False	Ambos
<input type="checkbox"/> JOBSTATUSTIME	Intervalo em que cada cliente vai ao server verificar o sta...	500	Cliente
<input type="checkbox"/> LDAPROVIDER	LDAPROVIDER		Ambos
<input type="checkbox"/> LIBPATH	Diretório onde estão as dlls da lib		Ambos
<input type="checkbox"/> LOGPATH	Caminho do diretório de log		Ambos
<input type="checkbox"/> LSFOV	Indica se há necessidade de alterar o padrão de licenciam...		Ambos
<input type="checkbox"/> MAXMEMORYPROCESS	Indica o máximo (%) o processo pode consumir de memóri...	95	Servidor
<input type="checkbox"/> MAXMEMORYPROCESSENABLED	Indica se o método CheckMemoryProcess fará efeito	False	Servidor
<input type="checkbox"/> MAXRECORDS	MAXRECORDS		Ambos
<input type="checkbox"/> NOTIFICATIONSPERLICENCESERVERCICLE	Número de notificações que o ERP fará no Licence Server ...	3	Servidor
<input type="checkbox"/> PERFORMANCELICENSEENABLED	Tag utilizada para mostrar o tempo gasto para abrir/editar...	False	Ambos
<input type="checkbox"/> PORT	Informa em que porta Host e Client se comunicarão.	8050	Ambos
<input type="checkbox"/> PROTOCOL	Protocolo utilizado pelo Remoting	TCP	Ambos
<input type="checkbox"/> QUERYWAITTIMETOLOG	QueryWaitTimeLog trabalha em conjunto com BadSyntaxL...	120	Ambos
<input type="checkbox"/> REMOTELOAD	REMOTELOAD		Ambos
<input type="checkbox"/> SECURITYEXTCACHEMAXSIZE	SECURITYEXTCACHEMAXSIZE		Ambos

2. Feito isso, selecione um arquivo cliente e um arquivo server para configurar.

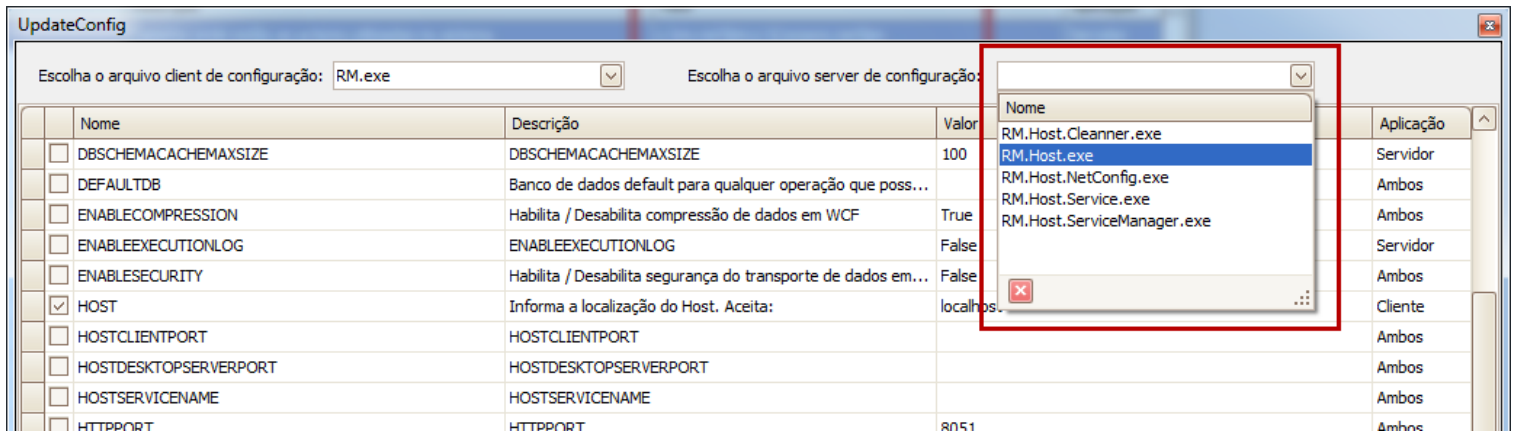
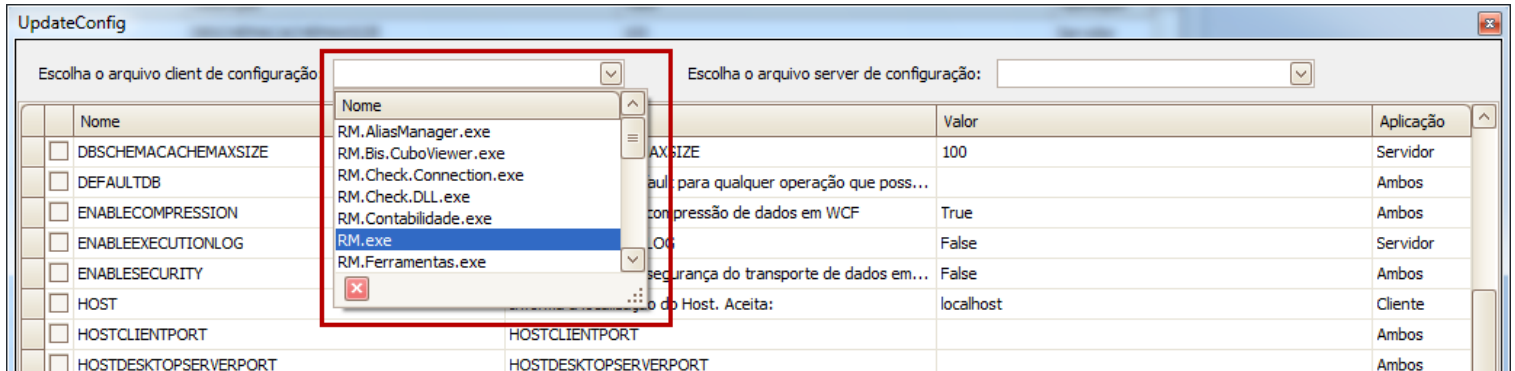

3. Os itens de configuração já existentes serão marcados e os valores atualizados. Para os itens que existem em ambos os lados, sempre irá prevalecer o do aplicativo de servidor.

UpdateConfig

Escolha o arquivo client de configuração: RM.exe Escolha o arquivo server de configuração: RM.Host.exe

Nome	Descrição	Valor	Aplicação
<input type="checkbox"/> DBSCHEMACACHEMAXSIZE	DBSCHEMACACHEMAXSIZE	100	Servidor
<input type="checkbox"/> DEFAULTDB	Banco de dados default para qualquer operação que poss...		Ambos
<input type="checkbox"/> ENABLECOMPRESSION	Habilita / Desabilita compressão de dados em WCF	True	Ambos
<input type="checkbox"/> ENABLEEXECUTIONLOG	ENABLEEXECUTIONLOG	False	Servidor
<input type="checkbox"/> ENABLESECURITY	Habilita / Desabilita segurança do transporte de dados em...	False	Ambos
<input checked="" type="checkbox"/> HOST	Informa a localização do Host. Aceita:	localhost	Cliente
<input type="checkbox"/> HOSTCLIENTPORT	HOSTCLIENTPORT		Ambos
<input type="checkbox"/> HOSTDESKTOPSERVERPORT	HOSTDESKTOPSERVERPORT		Ambos
<input type="checkbox"/> HOSTSERVICENAME	HOSTSERVICENAME		Ambos
<input type="checkbox"/> HTTPPORT	HTTPPORT	8051	Ambos
<input type="checkbox"/> JOBSERVER3CAMADAS	Informa se a aplicação está trabalhando em 3 camadas	False	Ambos
<input type="checkbox"/> JOBSTATUSTIME	Intervalo em que cada cliente vai ao server verificar o sta...	500	Cliente
<input type="checkbox"/> LDAPPROVIDER	LDAPPROVIDER		Ambos
<input type="checkbox"/> LIBPATH	Diretório onde estão as dlls da lib		Ambos
<input type="checkbox"/> LOGPATH	Caminho do diretório de log		Ambos
<input type="checkbox"/> LSFOV	Indica se há necessidade de alterar o padrão de licenciam...		Ambos
<input type="checkbox"/> MAXMEMORYPROCESS	Indica o máximo (%) o processo pode consumir de memóri...	95	Servidor
<input type="checkbox"/> MAXMEMORYPROCESSENABLED	Indica se o método CheckMemoryProcess fará efeito	False	Servidor
<input type="checkbox"/> MAXRECORDS	MAXRECORDS		Ambos
<input type="checkbox"/> NOTIFICATIONSPERLICENCESERVERCICLE	Número de notificações que o ERP fará no Licence Server ...	3	Servidor
<input type="checkbox"/> PERFORMANCELOGENABLED	Tag utilizada para mostrar o tempo gasto para abrir/editar...	False	Ambos
<input checked="" type="checkbox"/> PORT	Informa em que porta Host e Client se comunicarão.	8050	Ambos
<input type="checkbox"/> PROTOCOL	Protocolo utilizado pelo Remoting	TCP	Ambos
<input type="checkbox"/> QUERYWAITTIMELOG	QueryWaitTimeLog trabalha em conjunto com RadSrvExtl ...	120	Ambos

4. Selecione os itens que você deseja inserir no arquivo e preencha os valores.

Para as chaves que têm valores pré-estabelecidos e para valores booleanos, será exibido um seletor com as possibilidades. Para os demais, terá um campo livre com validações apenas para numéricos.

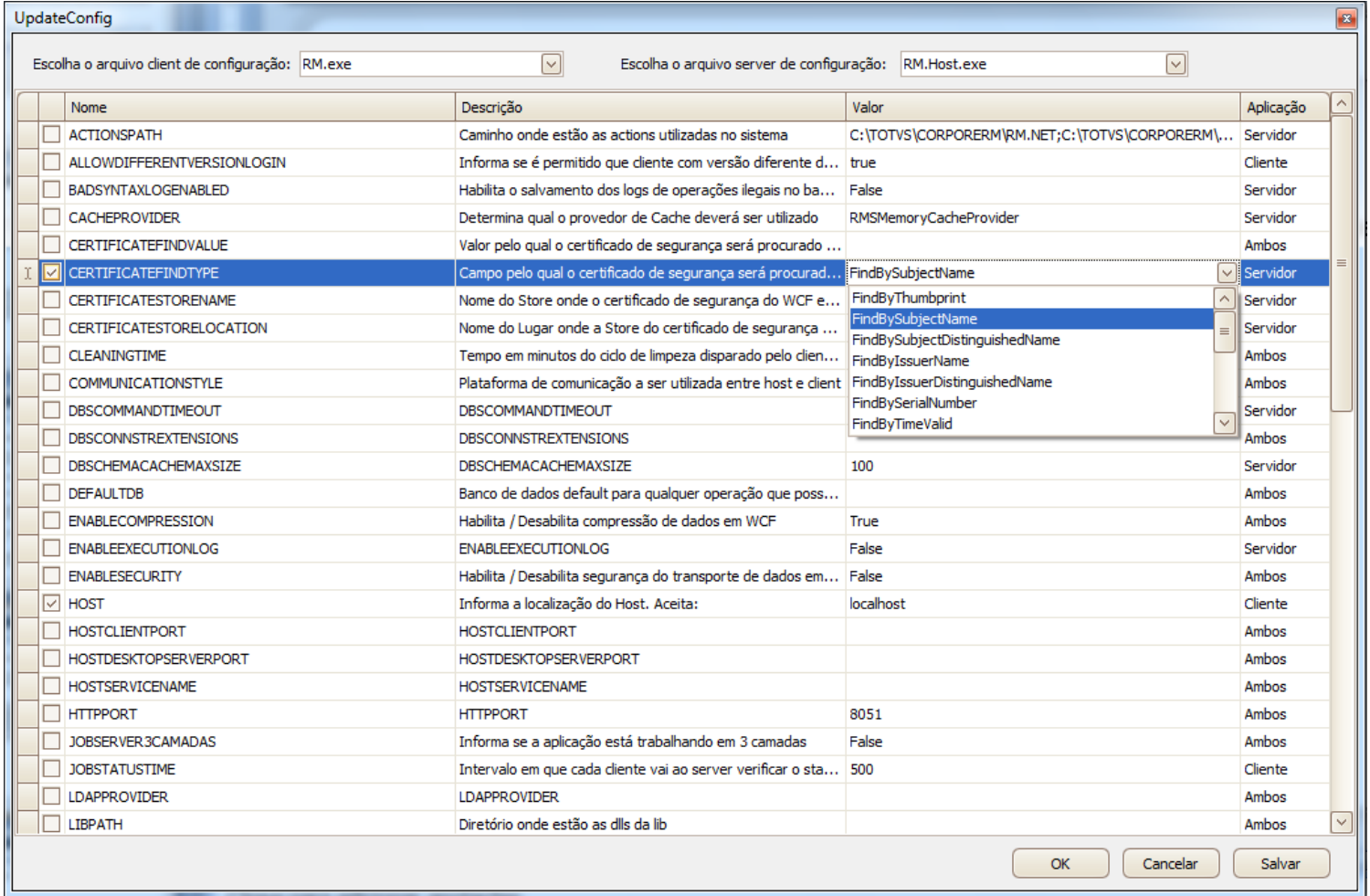

Após, basta salvar as configurações.