

## Integração Totvs Educacional x LMS

<b>Produto</b>	:	Totvs Educacional x LMS (Learning Management System)
<b>Processo</b>	:	Cadastro Turma/Disciplina
<b>Subprocesso</b>	:	Inclusão de Tuma disciplina
<b>Data da publicação</b>	:	16/09/2013:

Este documento tem como objetivo de orientar como cadastrar uma Turma/Dsciplina no RM. Qualquer ação feita inclusão, alteração ou exclusão em uma Turma/Disciplina deverá ser replicada para o TOTVS LMS.

## DESENVOLVIMENTO/PROCEDIMENTO

 **Atenção**

- ✓ Realizar a instalação do TOTVS LMS.
- ✓ Realizar a instalação da integração TOTVS Educacional x TOTVS LMS no módulo de integração do RM.
- ✓ A integração deve estar ativa.
- ✓ Configurar WebService.

**Passo 1** – Acesse : RM | Módulo Educacional | Educacional.

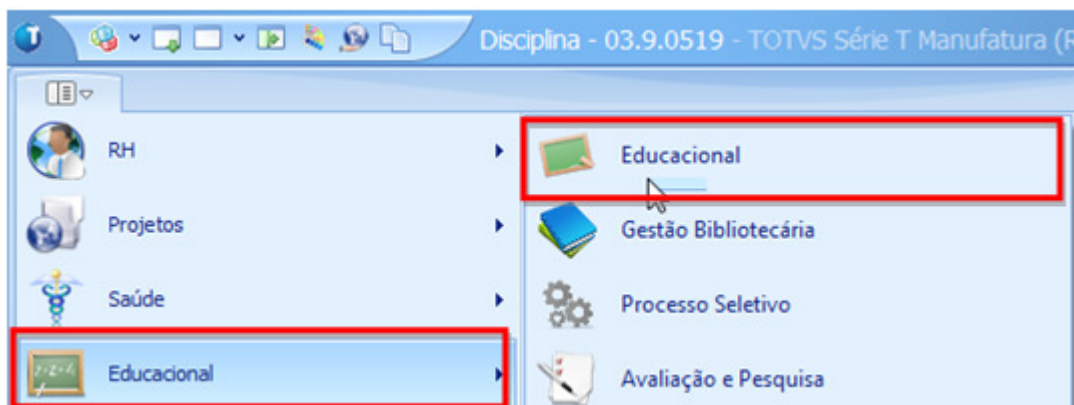

**Inclusão de Turma/Disciplinas.**

**Passo 2** – Acesse : Currículo e Oferta | Turma/Disciplinas | Novo.

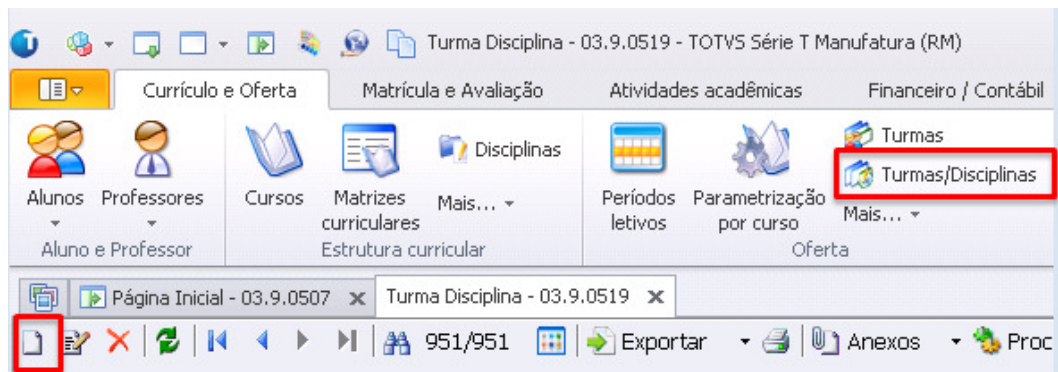

**Passo 3** – Na janela de Turma/Disciplina clique em Novo e preencha os campos necessários conforme desejado e clique em salvar.

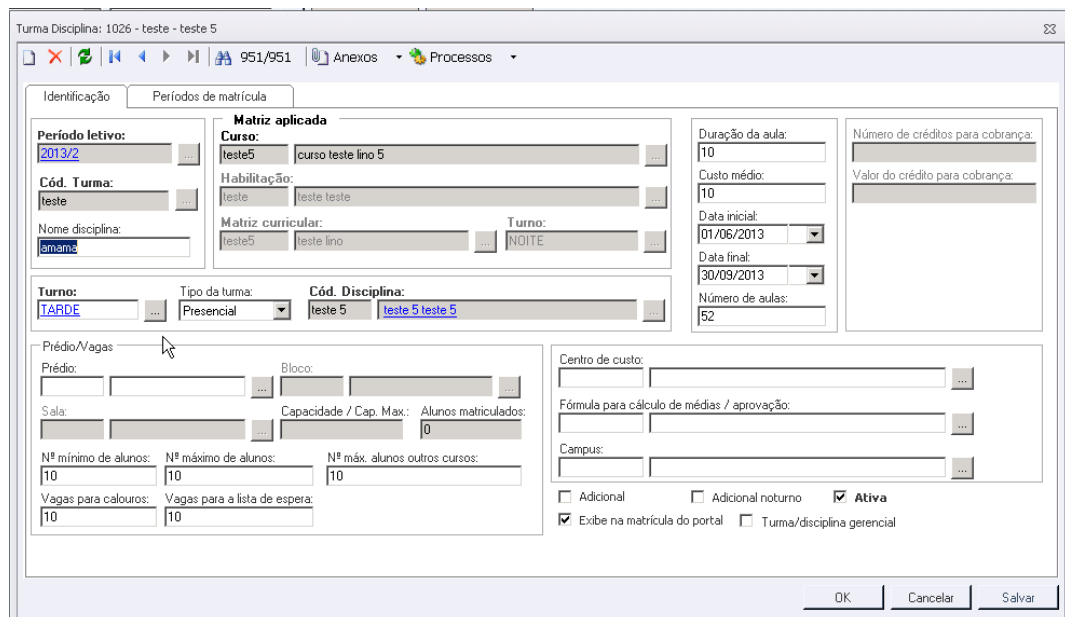

Turma Disciplina: 1026 - teste - teste 5

Identificação | Períodos de matrícula

**Matriz aplicada**

Período letivo: 2013/2

Cód. Turma: teste

Nome disciplina: lamana

Turno: TARDE

Tipo da turma: Presencial

Cód. Disciplina: teste 5

Matriz aplicada

Curso: teste5 curso teste lino 5

Habilitação: teste teste teste

Matriz curricular: teste5 teste lino

Turno: NOITE

Duração da aula: 10

Custo médio: 10

Data inicial: 01/06/2013

Data final: 30/09/2013

Número de aulas: 52

Prédio/Vagas

Prédio: Sala: Capacidade / Cap. Max.: Alunos matriculados: 0

Nº mínimo de alunos: 10

Nº máximo de alunos: 10

Nº máx. alunos outros cursos: 10

Vagas para calouros: 10

Vagas para a lista de espera: 10

Centro de custo:

Fórmula para cálculo de médias / aprovação:

Campus:

Adicional  Adicional noturno  Ativa

Exibe na matrícula do portal  Turma/disciplina gerencial

OK Cancelar Salvar

-Para editar selecione a Turma/Disciplina que deseja clique em editar e após realizar alterações desejadas clique em salvar

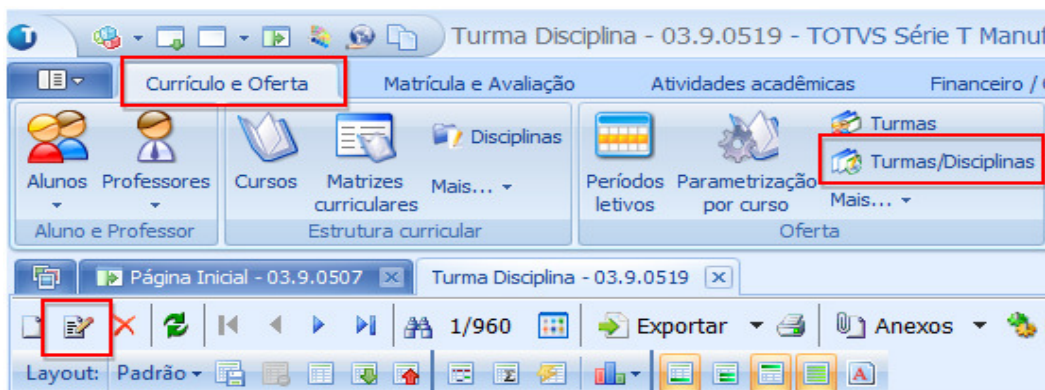

- Para excluir selecione a disciplina desejada clique em excluir.

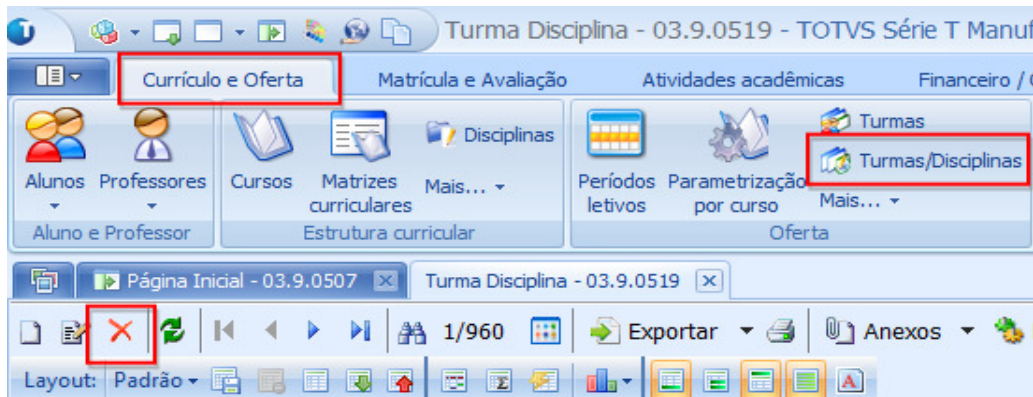

### Copiar Turmas entre período letivo.

**Passo 1** – Acesse : Currículo e Oferta | Turma | Processos | Copiar turmas entre período letivo.

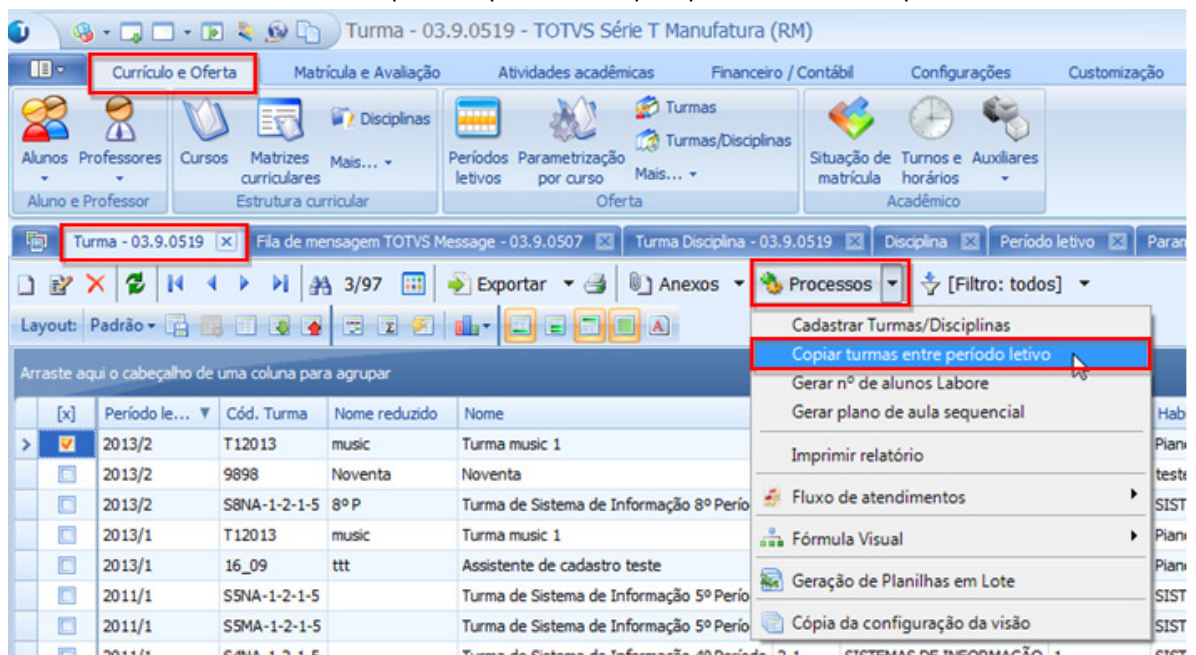

**Passo 2** – Informe o período letivo de destino e dados adicionais referente à turma e clique em avançar.

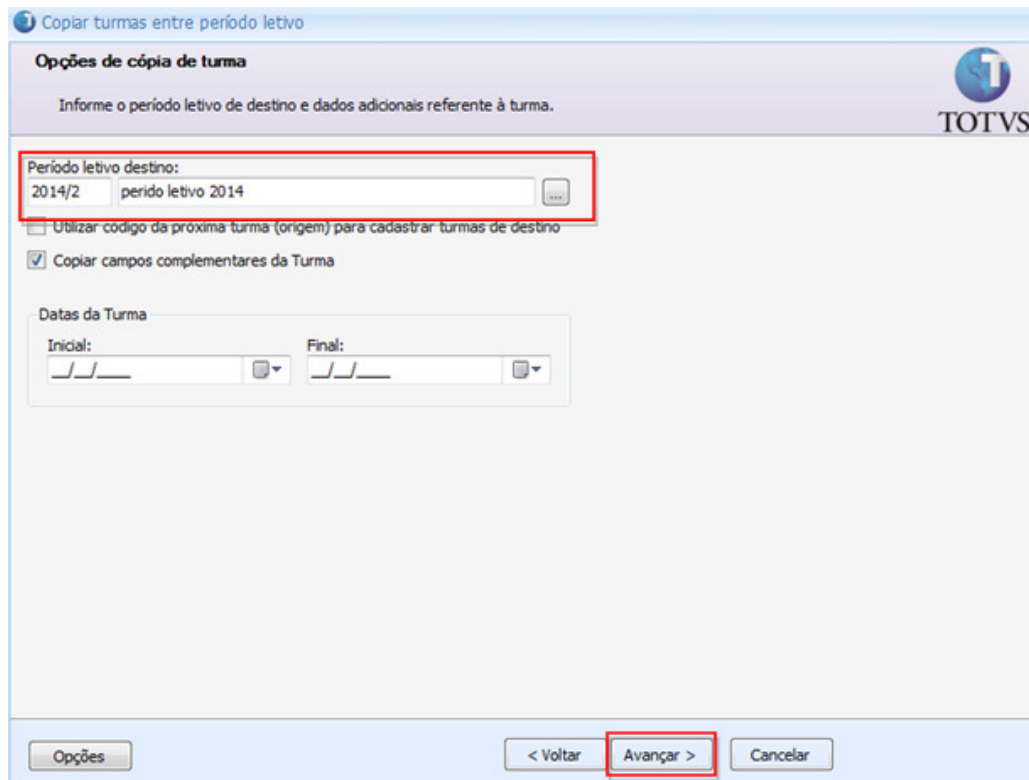

**Copiar turmas entre período letivo**

**Opções de cópia de turma**

Informe o período letivo de destino e dados adicionais referente à turma.

Período letivo destino:  
2014/2 período letivo 2014

Utilizar código da próxima turma (origem) para cadastrar turmas de destino

Copiar campos complementares da Turma

Datas da Turma

Inicial: / / Final: / /

**Passo 3**– Selecione as informações que também serão copiadas juntamente com os dados da turma. Somente as turmas/disciplinas com status de Ativa serão copiadas. clique em avançar e em seguida executar.

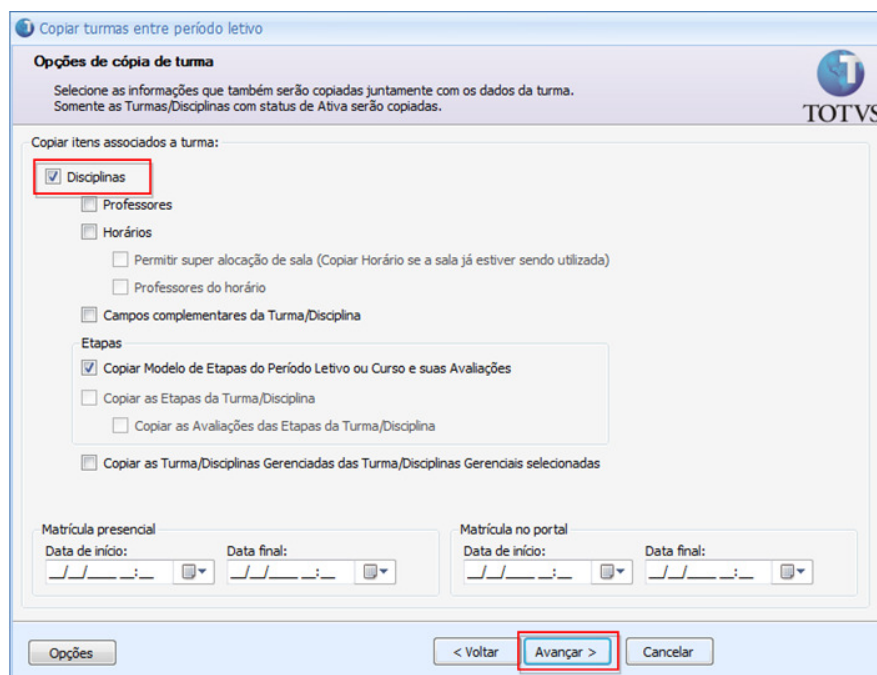

**Copiar turmas entre período letivo**

**Opções de cópia de turma**

Selecione as informações que também serão copiadas juntamente com os dados da turma. Somente as Turmas/Disciplinas com status de Ativa serão copiadas.

Copiar itens associados a turma:

Disciplinas

Professores

Horários

Permitir super alocação de sala (Copiar Horário se a sala já estiver sendo utilizada)

Professores do horário

Campos complementares da Turma/Disciplina

Etapas

Copiar Modelo de Etapas do Período Letivo ou Curso e suas Avaliações

Copiar as Etapas da Turma/Disciplina

Copiar as Avaliações das Etapas da Turma/Disciplina

Copiar as Turma/Disciplinas Gerenciadas das Turma/Disciplinas Gerenciais selecionadas

Matrícula presencial  
Data de início: / / Data final: / /

Matrícula no portal  
Data de início: / / Data final: / /

OBS: No processo de cópia de cópia entre períodos letivos, a mensagem somente será disparada caso, na etapa de opções de cópia de turma, a caixa “Disciplinas” esteja marcada.

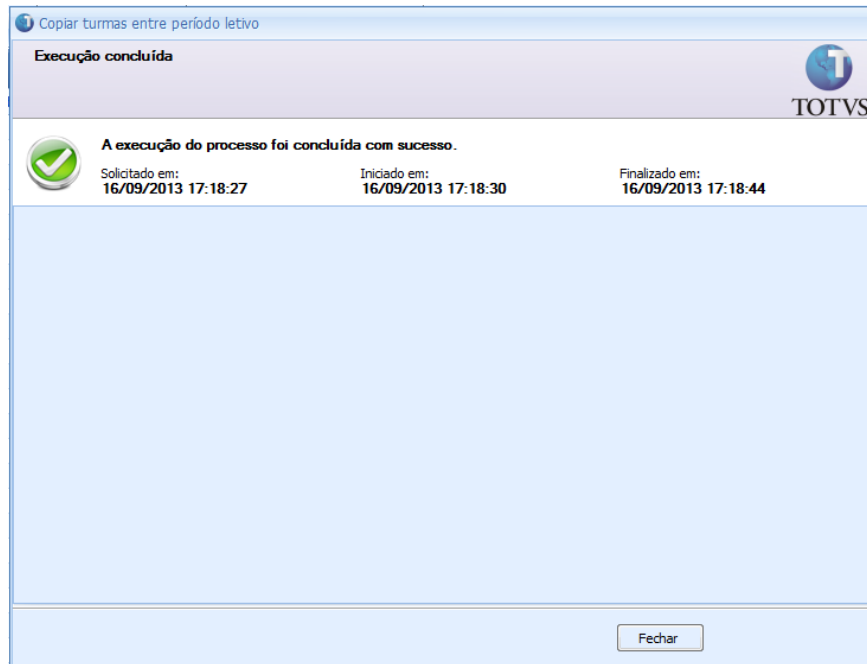

Execução do processo concluída com sucesso.

### Cadastro de turmas e turmas/disciplina.

**Passo 1** – Acesse: **Atividades Acadêmicas | Assistentes | Cadastro de turma e turma/disciplina.**

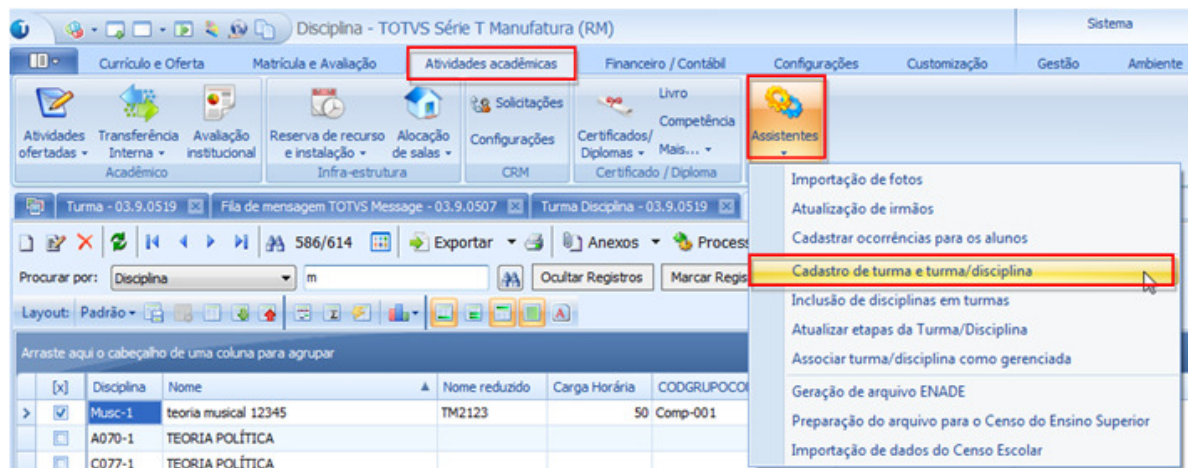

**Passo 2** – Informe o período letivo, código e nome da turma e clique em avançar.

Cadastro rápido de Turmas | Turmas/Disciplinas

**Informações principais**

Neste momento você deve informar o período letivo, o código e nome da turma

**Período letivo:**  
2013/1 1º Semestre 2013 Marcone teste

**Matriz aplicada**

**Curso:**  
5-1 MUSICA

**Habilitação:**  
1m Piano classico Marcone

**Matriz curricular:** 123 matriz piano 1º periodo **Turno:** NOITE

Opções < Voltar **Avançar >** Cancelar

**Passo 3** – Selecione e informe as opções gerais que serão aplicadas para a turma e clique em avançar.

Cadastro rápido de Turmas | Turmas/Disciplinas

**Informações gerais Turma**

Neste momento você deve selecionar informações gerais que serão aplicadas para a Turma

**Turma**

**Código da Turma:** 2323 **Nome:** cadastro de turma rapido **Nome reduzido:** CTR

**Código da próxima turma:** **Data inicial:** 02/07/2013 **Data final:** 15/11/2013

**Fórmula para cálculo do resultado final:** **Número máximo de alunos:**

**Prédio:** **Bloco:**

**Sala:**

**Departamento:** **Centro de custo:**

Opções < Voltar **Avançar >** Cancelar

**Passo 4** – Selecione e informe as opções gerais que serão aplicadas para a turma/disciplinas e clique em avançar.

**Cadastro rápido de Turmas | Turmas/Disciplinas**

**Informações gerais - Turma / Disciplina**

Neste momento você deve selecionar informações gerais que serão aplicadas para a Turma / Disciplinas

Turma / Disciplina

Turno: 3 NOITE Nº máx. de alunos: 50 Vagas para calouros: 10 Nº mín. de alunos: 10

Centro de custo: Nº máx. alunos outros cursos: 10

Predio: Bloco:

Sala:

Tipo da Turma: Presencial

Número de aulas: Duração da aula: Fórmula para cálculo de médias / aprovação: Data inicial: 02/07/2013 Data final: 15/11/2013

Custo médio:

Opções < Voltar Avançar > Cancelar

OBS: Somente serão enviados para o LMS Turma/Disciplinas que possuem tipo.

**Passo 6** – Informe o período letivo e selecione as disciplinas para criação das Turmas/Disciplinas e clique em avançar e em seguida executar.

**Cadastro rápido de Turmas | Turmas/Disciplinas**

**Disciplinas**

Neste momento você deve selecionar as disciplinas para criação das Turmas / Disciplinas

Código do período: 2013 Período Todos os períodos

[x]	Período	Disciplina	Nome da disciplina	Carga Horária
<input checked="" type="checkbox"/>	2013	Musc-1	teoria musical 12345	

Opções < Voltar Avançar > Cancelar

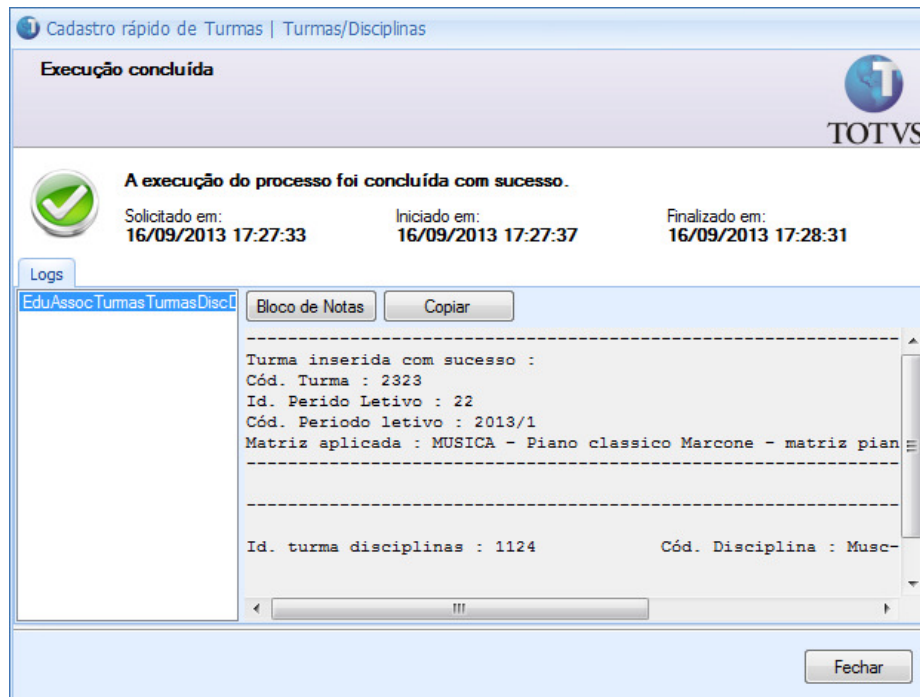

- Processo de cadastro rápido de Turmas e Turmas/Disciplinas realizado com sucesso.

### Cadastrar turmas/disciplinas.

**Passo 1** – Acesse: **Currículo e Oferta | Turma | Processos | Cadastrar Turma/Disciplinas**.

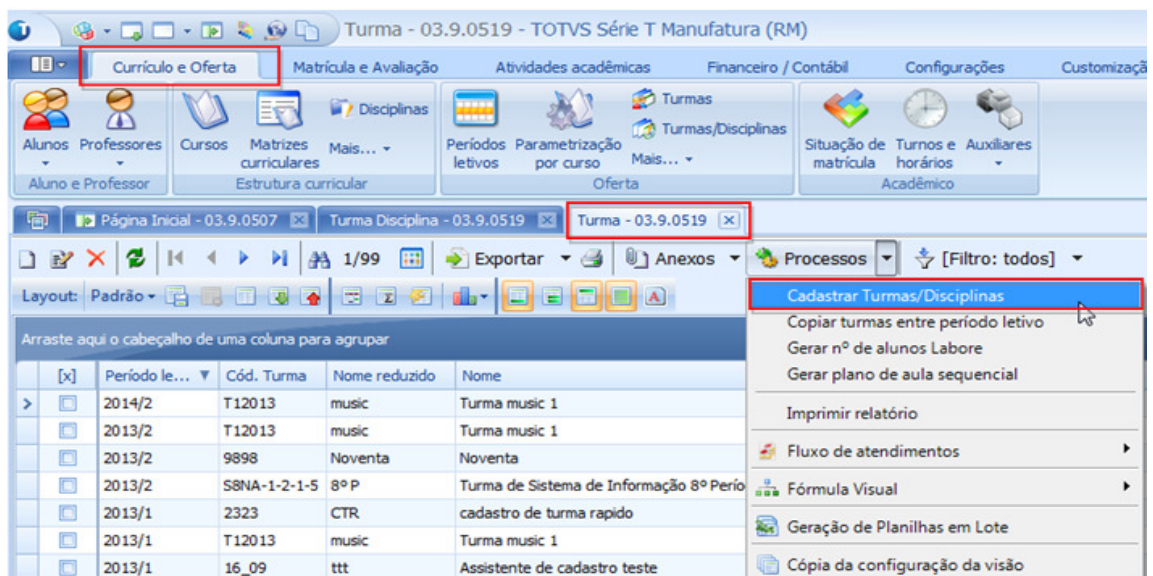

**Passo 2** – Informe o período letivo de destino e dados adicionais referente à turma e clique em avançar.





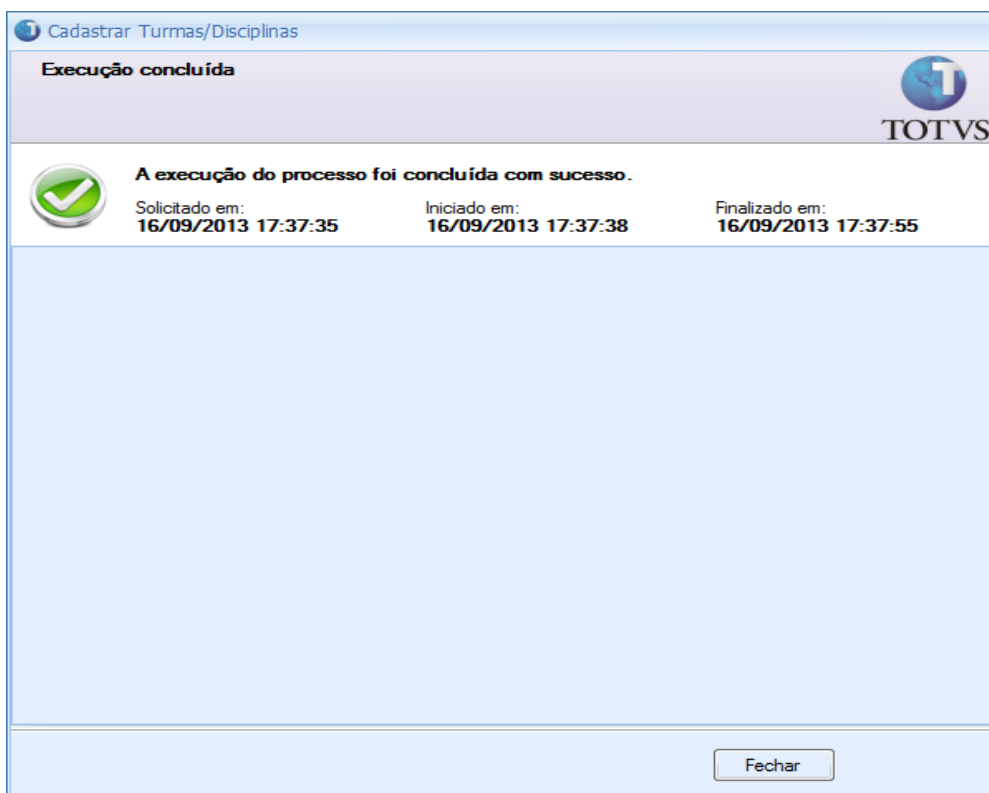

Processo de cadastro de turmas realizado com sucesso.