

Evidência de Testes

Produto:	SIGALOJA
Versão:	P11.80
Produto/Versão Integrado:	
Banco de Dados:	Progress, Oracle, SQL, Informix

1. Evidência e sequência do passo a passo *(obrigatório)*

Teste Unitário (Codificação)

Pré-Requisito

Para simular, basta termos um registro de produto na **SB1**, e um registro **DELETADO** na **SB0**. Se preferir, use tabela SB1 compartilhada e tabela SB0 exclusiva, nesse teste.

SB1_FLIAL	SB1_COD	SB1_DESC	SB1_TPO	SB1_CODTS	SB1_UM	SB1_LOCAD	SB1_GRUPO
	0901	TV LED 42"	RA		UN	01	
	SF01	SEGURO FRESTAMETA	SF		UN	01	
	SF02	PROTECAO CONTRAAVARIAS	SF		UN	01	
	SF03	PROTECAO DESCARGAS ELETRECA	SF		UN	01	
	0903	TV LED 32"	RA		UN	01	
	SF04	PROTECAO CONTRA ENCHENTES	SF		UN	01	
	0E06	GARANTIA 6 MESES	GE		UN	01	
	0902	TV LED 48"	RA		UN	01	
	0E12	GARANTIA 12 MESES	GE		UN	01	
	SF05	PROTECAO CONTRA OBRAS	SF		UN	01	
	SF06	PROTECAO CONTRA FALTA DE AGU	SF		UN	01	
	SF07	PROTECAO CONTRA GRPE	SF		UN	01	
	0920	COMPRESSO 15CM	MC		UN	01	
	0921	COMPRESSO 20CM	MC		UN	01	
	0922	COMPRESSO 12CM	MC		UN	01	
	0923	APONTADOR	MC		UN	01	
	0923	COLHER DE CHA	MC		UN	01	
	0901	CÓPG DESCARTAVEL	ME		UN	01	

SB0_FLIAL	SB0_COD	SB0_PRIV1	SB0_PRIV2	SB0_PRIV3	SB0_PRIV4
01	0901	1599.00	0.00	0.00	0.00
01	SF01	200.00	0.00	0.00	0.00
01	SF02	190.00	0.00	0.00	0.00
01	SF03	90.00	0.00	0.00	0.00
01	0900	1199.00	0.00	0.00	0.00
01	SF04	800.00	0.00	0.00	0.00
01	0E06	50.00	0.00	0.00	0.00
01	0902	2199.00	0.00	0.00	0.00
01	0E12	60.00	0.00	0.00	0.00
01	SF05	150.00	0.00	0.00	0.00
01	SF06	15.00	0.00	0.00	0.00
01	SF07	90.00	0.00	0.00	0.00
01	0920	80.00	0.00	0.00	0.00
01	0921	100.00	0.00	0.00	0.00
01	0922	60.00	0.00	0.00	0.00
01	0923	10.00	0.00	0.00	0.00
02	0901	1.50	0.00	0.00	0.00
02	0902	2299.00	0.00	0.00	0.00
02	0900	1249.00	0.00	0.00	0.00

1. SIGALOJA, Atualizações, Relatórios, Gerência de Vendas, Lista de Preços (LOJR520)
 - 1.1. Clique em Ações Relacionadas, Parâmetros.
 - 1.2. Selecione a faixa de produtos. Mantenha branco em Grupo Inicial, ZZZZ em Grupo Final, e em Quais Preços (até 2), digite 1.

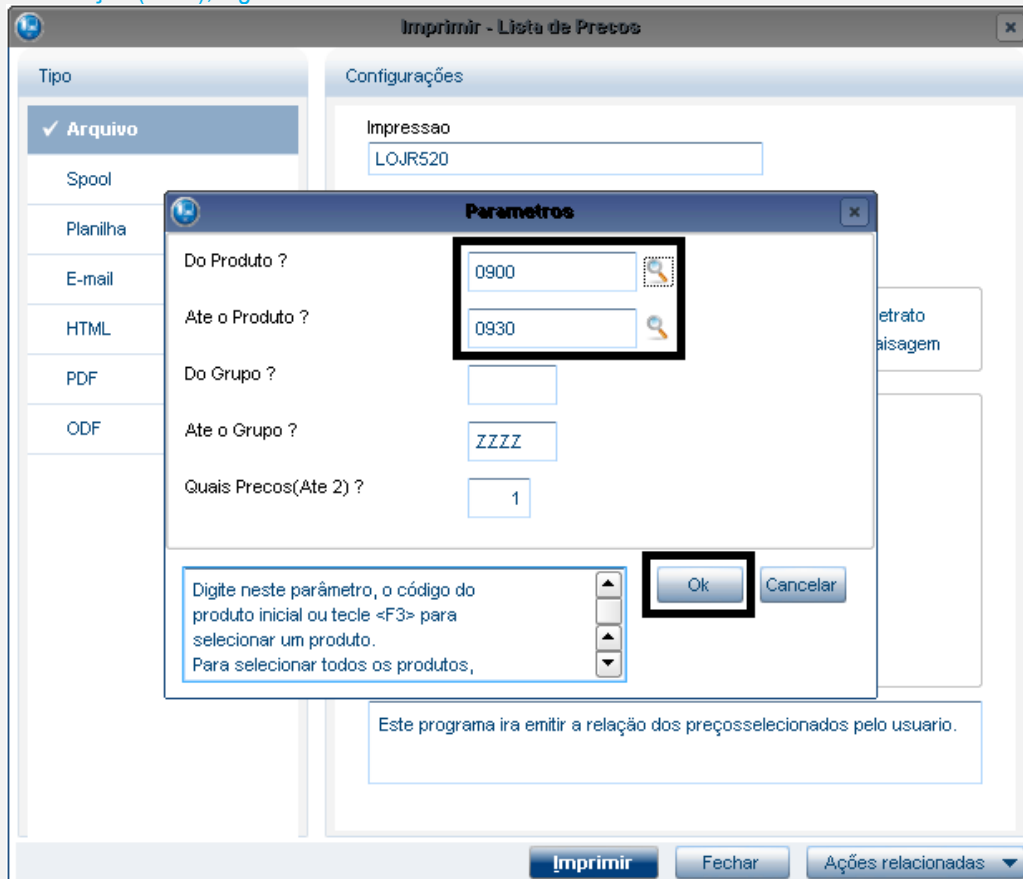

The screenshot shows a software interface for printing a price list. The main window is titled "Imprimir - Lista de Preços". It has a "Tipo" section with "Arquivo" selected, and a "Configurações" section with "Impressao" set to "LOJR520". A "Parâmetros" dialog box is open in the foreground, containing the following fields:

- Do Produto ? : 0900
- Ate o Produto ? : 0930
- Do Grupo ? : (empty)
- Ate o Grupo ? : ZZZZ
- Quais Precos(Ate 2) ? : 1

At the bottom of the "Parâmetros" dialog, there is a text box with instructions: "Digite neste parâmetro, o código do produto inicial ou tecle <F3> para selecionar um produto. Para selecionar todos os produtos," followed by an "Ok" button and a "Cancelar" button. The "Ok" button is highlighted with a black box. Below the dialog, a message box states: "Este programa ira emitir a relação dos preçosselecionados pelo usuario." At the bottom of the main window, there are buttons for "Imprimir", "Fechar", and "Ações relacionadas".

- 1.3. Clique em Imprimir.

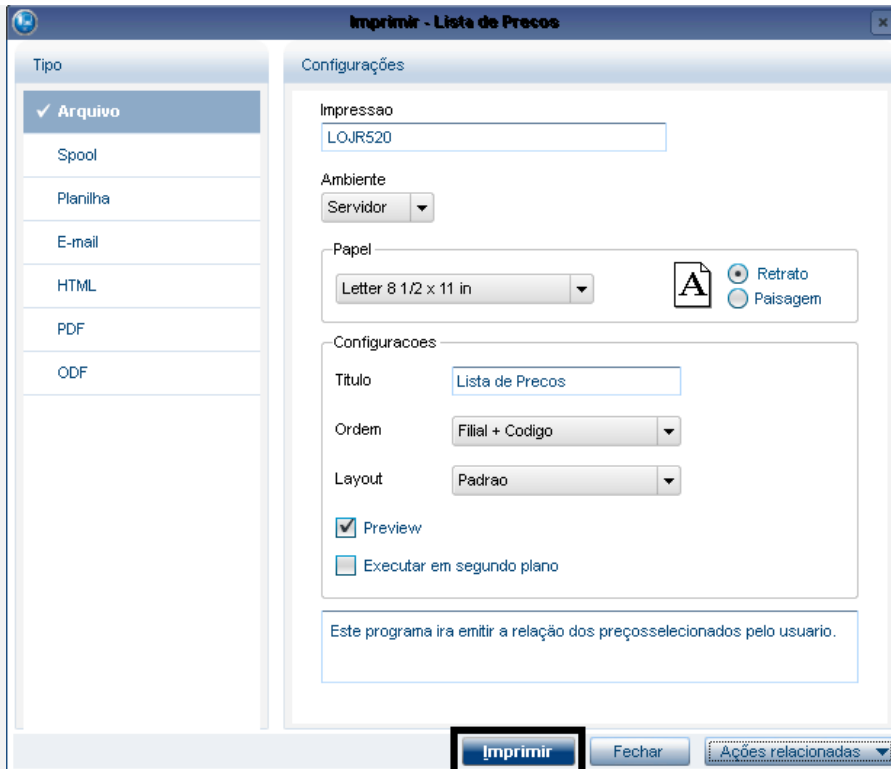

1.4. Veja que o produto excluído na tabela SB0 não consta nesta lista.

coloque aqui o seu logo

SIGA/LOJR520.prt/v.11 Lista de Precos
 Hora: 13:25:11
 Empresa: TESTE / Filial: MATRIZ

Codigo	Descricao	Grupo	Unidade	Preco1
0900	TV LED 32''		UN	1.199,00
0901	TV LED 42''		UN	1.599,00
0902	TV LED 48''		UN	2.199,00
0920	COMPASSO 15CM		UN	80,00
0921	COMPASSO 20CM		UN	100,00
0922	COMPASSO 12CM		UN	60,00
0923	APONTADOR		UN	15,00

[Descrever a sequência dos testes realizados em detalhes e os resultados atingidos. O Print Screen de telas é opcional]

Teste Automatizado (Central de Automação) [Opcional]

[Informar as suítes executadas e descrever os resultados atingidos]

Dicionário de Dados (Codificação) [Opcional]

[O objetivo é incluir o print-screen da tela do dicionário de dados atualizado quando necessário.]

2. Outras Evidências [Opcional]

O objetivo é indicar para a equipe de Testes que a informação criada deve ser validada, como por exemplo, publicação de ponto de entrada, etc.