

Novidades da Versão 12

Segmento de C&P

Julho/16





Novidades da Versão 12 - TOP



Novidade/Recurso: **Integração com PINI**



Requisito:

- ✓ Orçamentos ágeis
- ✓ Fornecimento de Base de Preços, Insumos e composições (serviços)
- ✓ Orçamentos assertivos
- ✓ Simplificação do Processo

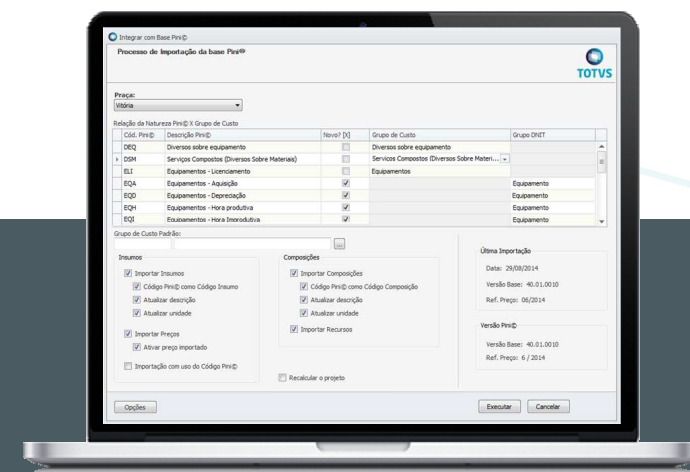
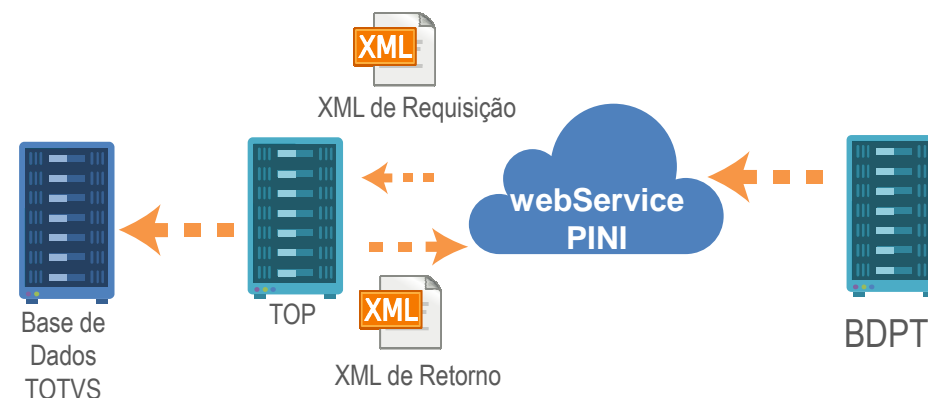

Onde saber mais:

<http://wikihelp.totvs.com.br/WikiHelp/PRJ/PRJ.ImportarbasePINI.aspx>

Novidades da Versão 12 - TOP



Novidade/Recurso: Timesheet

Requisito:

Através deste recurso é possível realizar o gerenciamento de atividades executadas em um determinado projeto, em um certo intervalo de tempo.

Esta solução permite o acompanhamento do projeto através dos índices de desempenho como IDP (Índice de Desempenho de Dedicção), IDC (Índice de Desempenho de Custo) e IDD (Índice de Desempenho de Dedicção), que poderão ser analisados por tarefa e/ou por recurso.

The screenshot displays the 'Timesheet - Monitor de Tarefa' window. It features a tree view on the left for project structure and a main data table. The table has columns for 'Código de Projeto', 'Descrição de Projeto', 'Membro', 'Código de Tarefa', 'Nome de Tarefa', 'ID Documento', 'ID Início', 'ID Fim', '% Completude', and 'Data Início'. Below this, there is a section for 'Análise de Valor Agregado: Atividades do Projeto' with a sub-table showing aggregated performance metrics like IDC, IDP, IDD, COTA, VP, CRTR, CR, and COTR / VA.

Onde saber mais:

<http://wikihelp.totvs.com.br/WikiHelp/PRJ/PRJ.Timesheet.aspx>

Novidades da Versão 12 - TOP

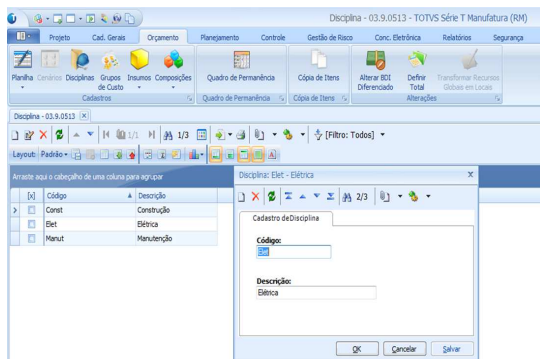

Novidade/Recurso: **Disciplinas**

Requisito:

Disciplina é uma funcionalidade que permite caracterizar e classificar tarefas para melhor visualização, usabilidade e operação do sistema.

De forma técnica, Disciplinas são as áreas de atuação da engenharia, por exemplo: Elétrica, Civil, Processo, Segurança, Caldeiraria, etc. Ou seja, as Disciplinas serão utilizadas no sistema para agrupar tarefas que são de responsabilidade de cada área de atuação da engenharia para, por exemplo, saber quanto se está gastando com a Engenharia Elétrica.



Onde saber mais:

<http://wikihelp.totvs.com.br/WikiHelp/PRJ/PRJ.CadastroDeDisciplinas.aspx>

Novidades da Versão 12 - TOP



Novidade/Recurso: **UX de Orçamento**

Requisito:

- ✓ Mais agilidade: orçamento e execução de obras
- ✓ Design Think – Equipe UX TOTVS
- ✓ Revitalização do Orçamento
- ✓ Melhorias de Usabilidade
- ✓ Menos Clicks
- ✓ Processos mais simples

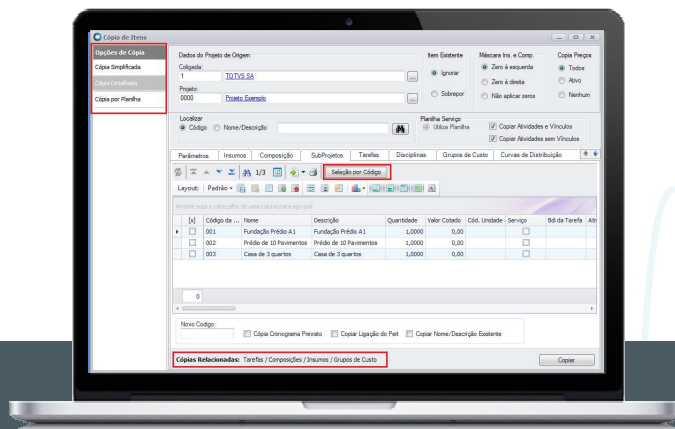

Onde saber mais:

<http://wikihelp.totvs.com.br/WikiHelp/PRJ/PRJ.UX%20-%20DesignThinkingProjeto.aspx>

<http://wikihelp.totvs.com.br/WikiHelp/PRJ/PRJ.Insumos.aspx>

<http://wikihelp.totvs.com.br/WikiHelp/PRJ/PRJ.Composicoes.aspx>

<http://wikihelp.totvs.com.br/WikiHelp/PRJ/PRJ.AlteracaoGeralInsumos.aspx>

<http://wikihelp.totvs.com.br/WikiHelp/PRJ/PRJ.AlteracaoGeraComposicoes.aspx>

http://tdn.totvs.com/display/LRM/ER_ux_design_thinking_copia_de_itens



Novidade/Recurso: **Retirada da Obrigatoriedade do Office**

Requisito:

Com o intuito de permitir que o TOP trabalhe de forma autônoma da solução da Microsoft, a partir dessa versão, processos via MS Excel e MS Project poderão ser executados independentemente da solução da Microsoft instalada na máquina onde o TOP está sendo executado.

Onde saber mais:

<http://wikihelp.totvs.com.br/WikiHelp/PRJ/ePRJ.Novidades.aspx>

Novidades da Versão 12 – TOP X FLUIG

Novidade/Recurso: Workflows de Aprovação via Fluig

Requisito:

Os principais processos de aprovação do TOP foram modernizados para utilizarem os novos workflows de aprovação através do Fluig.

A aprovação via Fluig está disponível para os seguintes processos:

- Aprovação da Liberação da Medição;
- Aprovação de Projetos;
- Aprovação de Contratos;
- Aprovação de Pedido Extra.

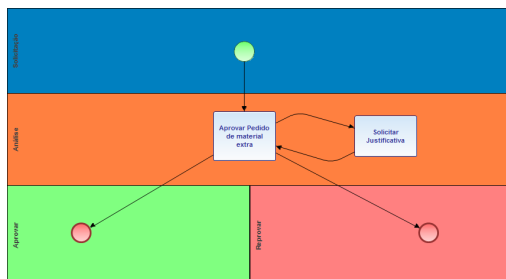
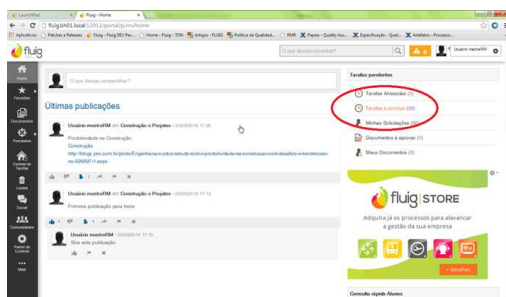

Onde saber mais:

<http://wikihelp.totvs.com.br/WikiHelp/PRJ/ePRJ.Novidades.aspx>

Novidades da Versão 12 – TOP X FLUIG



Novidade/Recurso: Funcionalidades WEB

Requisito:

Modernização de funcionalidades do TOP para que possam ser acessadas através de WEB com a utilização do HTML Framework.

As seguintes funcionalidades estão disponíveis:

- Diário de Projeto;
- Timesheet Apontamentos em Tarefas;
- Medição de Contrato;
- Apontamento Manual de Folha Tarefa;
- Projetos Recentes.

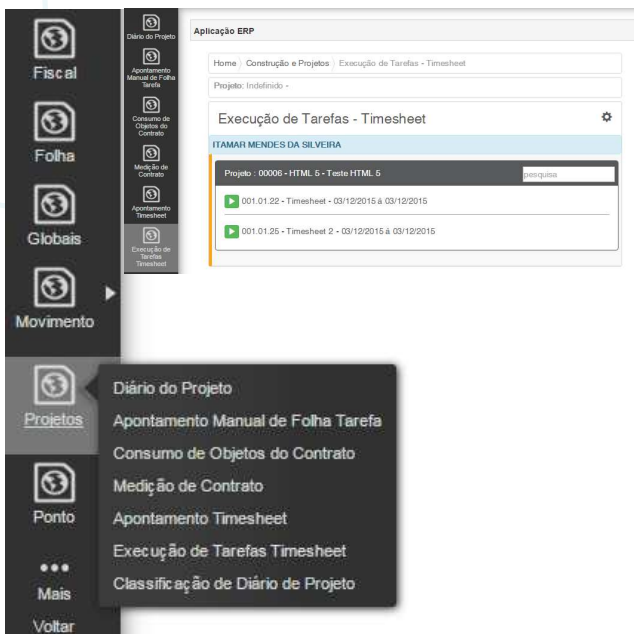

Onde saber mais:

http://tdn.totvs.com/display/LRM/ER_PCREQ-6033_HTML_Framework_Diario_de_Projeto

[http://tdn.totvs.com/display/LRM/ER_PCREQ-](http://tdn.totvs.com/display/LRM/ER_PCREQ-7445_HTML_Framework_Timesheet_Apontamentos_em_Tarefas)

[7445_HTML_Framework_Timesheet_Apontamentos_em_Tarefas](http://tdn.totvs.com/display/LRM/ER_PCREQ-7445_HTML_Framework_Timesheet_Apontamentos_em_Tarefas)

http://tdn.totvs.com/display/LRM/ER_PCREQ-7449_HTML_Framework_Medicao_de_Contrato

[http://tdn.totvs.com/display/LRM/ER_PCREQ-](http://tdn.totvs.com/display/LRM/ER_PCREQ-7523_HTML_Framework_Apontamento_Manual_da_Folha_Tarefa)

[7523_HTML_Framework_Apontamento_Manual_da_Folha_Tarefa](http://tdn.totvs.com/display/LRM/ER_PCREQ-7523_HTML_Framework_Apontamento_Manual_da_Folha_Tarefa)

http://tdn.totvs.com/display/LRM/ER_PCREQ-9417_HTML_Framework_Projetos_Recentes

Novidades da Versão 12 - TOP



Novidade/Recurso: Barra de Cálculo do Projeto

Requisito:

Modernização da barra de cálculo do projeto aplicando as melhorias de Design Think voltado para a nova MDI.



Onde saber mais:

http://tdn.totvs.com/display/LRM/ER_migracao_barra_calculo_projeto

Novidades da Versão 12 - TOP



Novidade/Recurso: **Sem MS Office / Sincronismo Project**

Requisito:

- ✓ Menor custo da solução para o cliente
- ✓ Simplificação do ambiente de operação
- ✓ Integração com Project automática e mais rápida



Onde saber mais:

<http://wikihelp.totvs.com.br/WikiHelp/PRJ/ePRJ.Novidades.aspx>

http://tdn.totvs.com/display/LRM/ER_PCREQ-2600_Sincronizar_com_MS_Project



Novidades da Versão 12 - TIN



Novidade/Recurso: Novo Modulo de Aluguel

Requisito:

Novo módulo que permite aos clientes o controle completo de locação de imóveis próprios e de terceiros, bem como seus repasses financeiros e entrega de DIMOB.

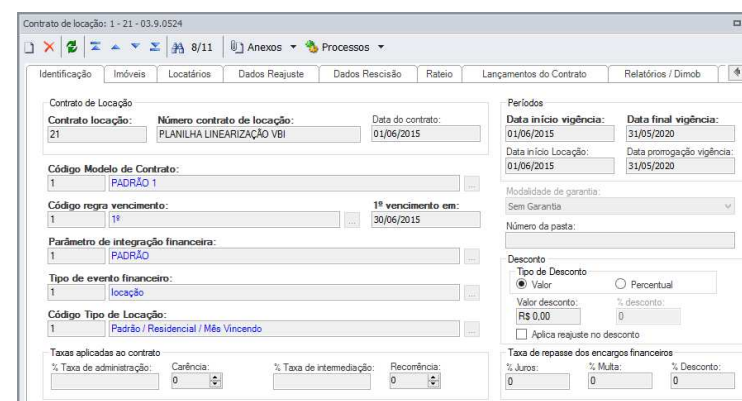
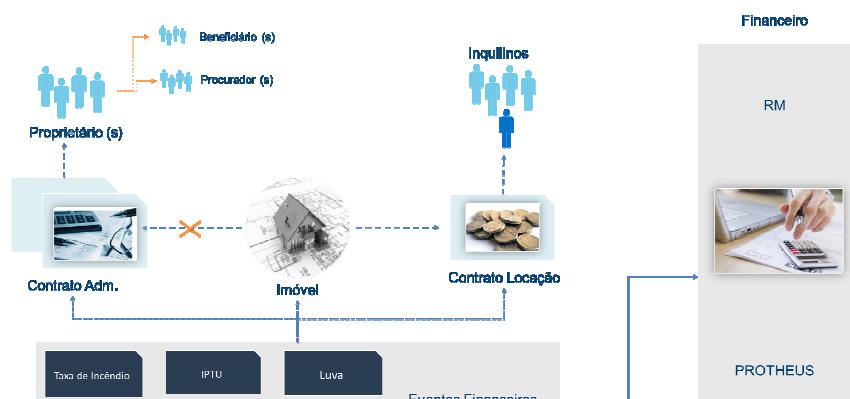

Onde saber mais:

<http://wikihelp.totvs.com.br:1210/WikiHelp/IMB/IMB.ContratoLocacao.aspx>

Novidades da Versão 12 - TIN



Novidade/Recurso: Múltiplas tabelas de preço

Requisito:

Este recurso apoia a empresas que além de uma tabela de preço base, utiliza também tabelas específicas para cenários específicos como feirões, financiamentos específicos com determinados Bancos.

O usuário poderá planejar a data de início e término da vigência da tabela de preço e criar processos de aprovação, tornando-a mais dinâmica.

Novas restrições podem ser parametrizadas para que uma tabela preço restrinja a modalidade de venda e a alteração de preço na venda.

Onde saber mais:

[Tabela de Preço](#)

[Parâmetros](#)

[Vendas](#)

Novidades da Versão 12 - TIN



The screenshot shows a software window titled 'Contrato de Administração: <novo> - 03.9.0524'. The 'Repasso' section is highlighted, showing the 'Modelo de repasse do contrato de administração' dropdown menu with 'Condicional' selected. Other fields include 'Data base para repasse' set to '1' and 'Data de referência para repasse com da variável' set to 'Variável a partir da data de pagamento'. The 'Taxas do contrato' section shows '% Taxa de administração' at 0,00 and 'Taxa de intermediação' at 0,00. The 'Taxa de repasse dos encargos financeiros' section shows '% Juros' at 0,00, '% Multa' at 0,00, and '% Desconto' at 0,00. The 'Identificação' section shows 'Contrato administração' as 0, 'Número do contrato' as CT00542, and 'Data de assinatura do contrato' as 18/07/2016. The 'Prazo de duração do contrato' section shows 'Data início do contrato' as 18/07/2016, 'Período' as 1, and 'Data de vencimento do contrato' as //.

Novidade/Recurso: Repasse de Aluguel Condicional

Requisito:

O processo evoluiu para atender uma prática de mercado que é o repasse ao locador do imóvel o valor do aluguel apenas quando receber do locatário. Assim o sistema gera o lançamento a pagar ao locador mas não permite sua baixa até que o lançamento a receber tenha sido pago.

Onde saber mais:

<http://wikiphelp.totvs.com.br:1210/WikiHelp/IMB/IMB.ContratoAdmlmovel.aspx>

<http://wikiphelp.totvs.com.br:1210/WikiHelp/IMB/IMB.AluguelParcelasContratoLoc.aspx>

Novidades da Versão 12 - TIN



Novidade/Recurso: Multicoligadas Reajustes de índices e tabela de preços

Requisito:

Afim de proporcionar agilidade o sistema passa a permitir que processos de reajuste de venda e de tabela de preço seja feito com várias coligadas ao mesmo tempo, permitindo ainda o agendamento, reduzindo o risco de esquecimento e reduzindo o impacto de processamentos longos durante o expediente.

Reajuste Multicoligadas

Parâmetros

Selecione as tabelas de preço que irão sofrer reajuste e defina os parâmetros de reajuste.
* Utilize a tecla "Ctrl" para selecionar todos os itens de uma coligada ou empreendimento.

Tipos de tabela de preço

Ambos Padrão Secundária

Coligada 1

- 100 - Residencial Aquarius
- 100 - Tabela de Referência - tipo: Padrão
- 101 - Residencial Baviera
- 101 - Tabela de Referência - tipo: Padrão
- 102 - Residencial Asteca
- 102 - Tabela de Referência - tipo: Padrão

Início da vigência: [] Final da vigência: [] Tipo de reajuste de preço: Reajuste por percentual

Tipo moeda: Moeda: [] Tipo de Cotação: Índice Mensal Variação Acumulada

Data inicial: [] Data final: []

Reajuste de Parcelas

Selecione a venda e os grupos correspondentes para execução de reajuste

Período

Data para pesquisa: 18/07/2016 Data Final: 31/07/2016

Seleção de coligadas

- 1 - TOTVS SA
- 8 - EMPREENDIMENTO GALIA TOTVS

Seleção de empreendimentos

- 1 - 100 - Residencial Aquarius
- 1 - 101 - Residencial Baviera
- 1 - 102 - Residencial Asteca

Filtrar resultado por: Venda

Vendas programadas para reajuste

Venda/Aluguel	Nome cliente/fornecedor	Data da venda	Empreendimento	Numero do contrato

Grupos vinculados à venda selecionada

Venda/Aluguel	Grupo	Nome cliente/fornecedor	Componente

Filtros de consulta:

- Vendas destartadas. (Sem período (0) de devolução).
- Vendas com boleto gerado
- Vendas sem boleto gerado.

Índice de Correção Monetária: <Todos>

Onde saber mais:

[Reajuste de Venda | Reajuste de Vendas](#)

[Reajuste de Tabelas de Preços utilizando Multi-Coligadas](#)

Novidade/Recurso: **Reajuste On-Line no Aditivo e na Baixa financeira**

Requisito:

- ✓ Plano de Financiamento sempre atualizado:
 - ✓ Evita erros operacionais
 - ✓ Agiliza processos
 - ✓ Aditivos de Contratos
- ✓ Informações de valores de lançamentos sempre atualizadas
 - ✓ Baixa de Lançamentos (Antecipada ou atrasada)
 - ✓ Geração de Boletos
 - ✓ Valor líquido na visão de Lançamentos e outros



Novidades da Versão 12 - TIN



Novidade/Recurso: **Data Base**

Requisito:

Capacidade de consultar informações em datas retroativas:

- ✓ Posição do Estoque de Empreendimentos
- ✓ Situação de Contratos
- ✓ Ficha Financeira
- ✓ Situação Financeira / Extrato (apenas com a revitalização)

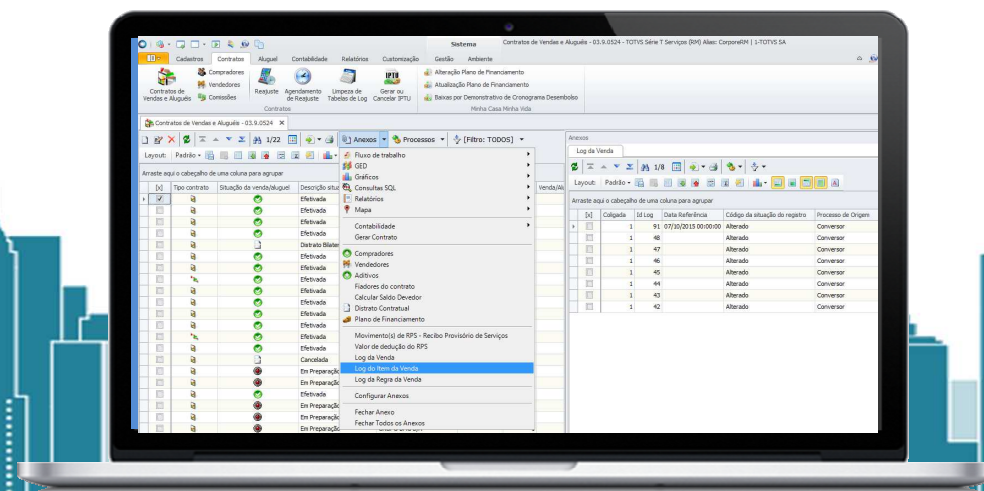

Onde saber mais:

<http://wikihelp.totvs.com.br:1210/WikiHelp/IMB/IMB.Novidades.aspx>

<http://blog.totvs.com/data-base-veja-a-evolucao-historica-do-seu-empreendimento-e-aumente-os-recursos-para-auditoria-de-sua-empresa-atraves-do-totvs-incorporacao/>

<http://tdn.totvs.com/display/LRM/4.+Financeiro>

Novidades da Versão 12 - TIN



Novidade/Recurso: Integração POC TIN x Contábil Protheus

Requisito:

A apuração de resultado contábil pelo Avanço da Obra ou POC é uma obrigação contábil que teve sua integração com Protheus evoluída. Toda apuração que gerar lançamentos contábeis terá sua integração com a contabilidade Protheus de forma transparente. As funções de fórmula que dão apoio a apuração também evoluíram e ganharam ainda mais performance.

Andamento da Obra (POC): 1 - 4 - 3 - 03.9.0524

Identificação: Avanço

Código do andamento: 3

Descrição: [TESTE POC - LANC. CONTABIL]

Empreendimento: 4 [TESTE POC - LANC. CONTABIL]

Tipo de medição: Manual Módulo: Apuração de Resultado Contábil pelo POC

RM Solum: Categoria: [Planejado] Tipo Planilha: Atividade Serviço

Projeto: []

Obra: []

Etapa: []

Tarefa: []

Fórmula: []

Andamento da Obra (POC): 1 - 4 - 3 - 03.9.0524

Identificação: Avanço

Layout: Padrão 1/10 [Filtro: Novo filtro 1]

Arraste aqui o cabeçalho de uma coluna para agrupar

[x]	ID do Andamento	Data de início	Data Final	Percentual	Situação
	1	01/01/2015	30/01/2015	10,0000	Apurado
	2	01/02/2015	28/02/2015	10,0000	Apurado
	3	01/03/2015	30/03/2015	10,0000	Apurado
	4	01/04/2015	30/04/2015	10,0000	Não apurado
	5	01/05/2015	30/05/2015	10,0000	Não apurado
	6	01/06/2015	30/06/2015	10,0000	Não apurado
	7	01/07/2015	30/07/2015	10,0000	Não apurado
	8	01/08/2015	30/08/2015	10,0000	Não apurado
	9	01/09/2015	30/09/2015	10,0000	Não apurado
	10	01/10/2015	30/10/2015	10,0000	Não apurado

OK Cancelar Salvar

Onde saber mais:

<http://tdn.totvs.com/pages/viewpage.action?pageId=234618834>

Novidades da Versão 12 - TIN



Novidade/Recurso: **Nova Versão revitalizada TIN**

Requisito:

- ✓ Melhoria na qualidade
- ✓ Respeito ao Legado
- ✓ Melhorias de Usabilidade (Cockpit Venda, Acesso Aditivos)
- ✓ Melhorias na Integração com Financeiro (Único Modelo baixa)
- ✓ Eliminação de redundância de informações

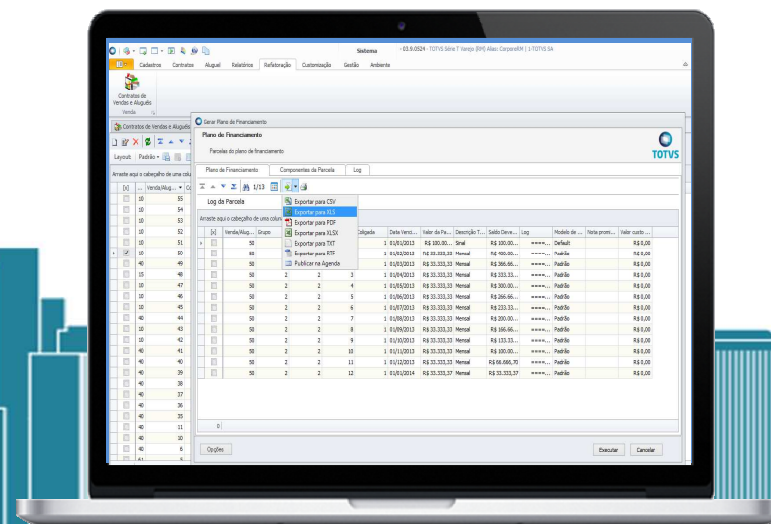

Onde saber mais:

<http://tdn.totvs.com/pages/viewpage.action?pageId=235583123>

Novidades da Versão 12 - TIN



Novidade/Recurso: Inclusão de endereço por subunidade e Revitalização de telas de Empreendimento/ unidade / subunidade

Requisito:

As telas de Empreendimento, Unidade e Subunidade foram revitalizadas buscando uma interface mais intuitiva.

Também foi criado um novo recurso que permite que empreendimentos do tipo loteamento possam incluir endereços específicos para cada um de seus lotes (subunidades) e que esta informação seja indicada na DIMOB.

Onde saber mais:

<http://tdn.totvs.com/pages/viewpage.action?pagelId=235317866>

Novidades da Versão 12 - TIN

Novidade/Recurso: Revitalização de cadastro de modalidade

Requisito:

A interface e arquitetura do recurso de modalidade foram evoluídas para uma interface mais simples e com melhorias como cópia de modalidade entre coligadas, criação de campos para atendimento ao Portal do cliente (PVI) e Criação do campo de prioridade de vencimento na condição de financiamento da modalidade para os tipos: entrada, principal e seguro.

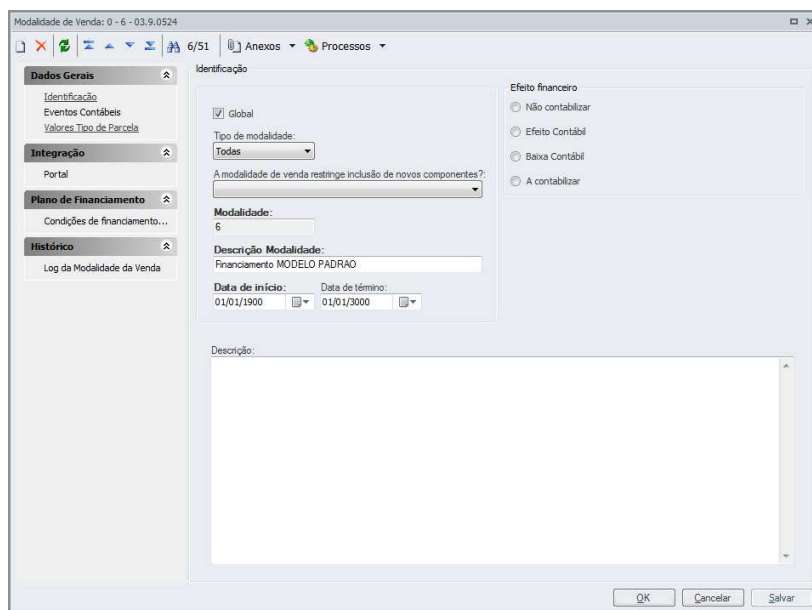

Modalidade de Venda: 0 - 6 - 03.9.0524

6/51 Anexos Processos

Dados Gerais

- Identificação
- Eventos Contábeis
- Valores Tipo de Parcela

Integração

- Portal

Plano de Financiamento

- Condições de financiamento...

Histórico

- Log da Modalidade da Venda

Identificação

Global

Tipo de modalidade:
Todas

A modalidade de venda restringe inclusão de novos componentes?:
[v]

Modalidade:
6

Descrição Modalidade:
Financiamento MODELO PADRAO

Data de início: 01/01/1900 Data de término: 01/01/2000

Descrição:

Efeito financeiro

- Não contabilizar
- Efeito Contábil
- Baixa Contábil
- A contabilizar

OK Cancelar Salvar

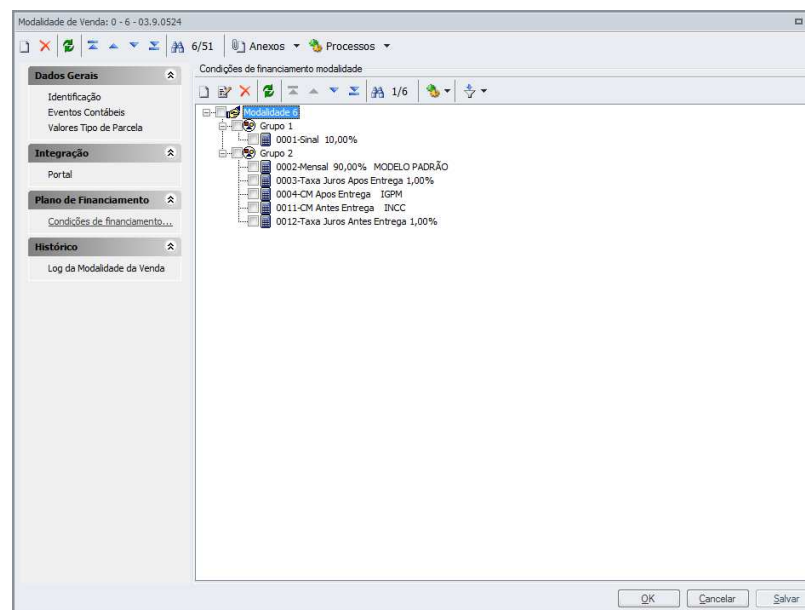

Modalidade de Venda: 0 - 6 - 03.9.0524

6/51 Anexos Processos

Dados Gerais

- Identificação
- Eventos Contábeis
- Valores Tipo de Parcela

Integração

- Portal

Plano de Financiamento

- Condições de financiamento...

Histórico

- Log da Modalidade da Venda

Condições de financiamento modalidade

1/6

- Modalidade 6
- Grupo 1
 - 0001-Sinal 10,00%
- Grupo 2
 - 0002-Mensal 90,00% MODELO PADRAO
 - 0003-Taxa Juros Apos Entrega 1,00%
 - 0004-CM Apos Entrega IGPM
 - 0011-CM Antes Entrega INCC
 - 0012-Taxa Juros Antes Entrega 1,00%

OK Cancelar Salvar



Materiais

Novidades da Versão 12 - Materiais



Novidade/Recurso: **Qualificação de Fornecedores**

Requisito:

Fornecimento assertivo (dentro das necessidades):

- ✓ Trata a relação cliente/Fornecedores “separando o Joio do Trigo”.
- ✓ Métodos de qualificação customizáveis
- ✓ Validação da qualidade de cada fornecimento
- ✓ Gestão de Fornecedores para melhoria do processo de cotação



Onde saber mais:

http://tdn.totvs.com/pages/releaseview.action?pagelId=185743711&preview=/185743711/185667593/CMP_BT_M%C3%B3dulo_Qualifica%C3%A7%C3%A3o_de_Fornecedores_BRA_PCREQ-2235.pdf

Novidades da Versão 12 - Materiais

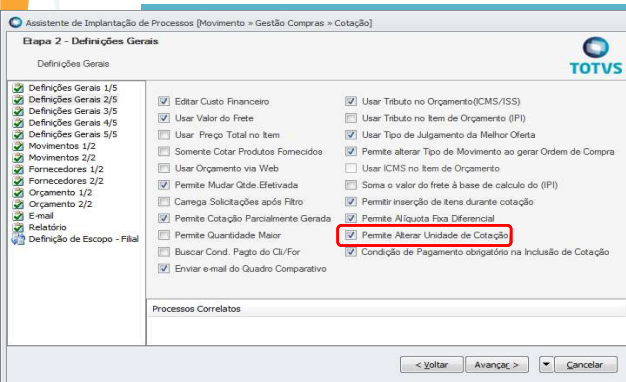

Novidade/Recurso: Alteração da Unidade de Compra no Orçamento da Cotação

Requisito:

Essa funcionalidade visa facilitar a negociação de preços nos casos em que o fornecedor consegue ofertar preços melhores na venda de uma quantidade fechada de produto, por exemplo, um fardo ou uma caixa.

A alteração da unidade pode ser feita pelo comprador ao registrar orçamento ou pelo próprio fornecedor se o pedido de orçamento foi exportado para o portal.

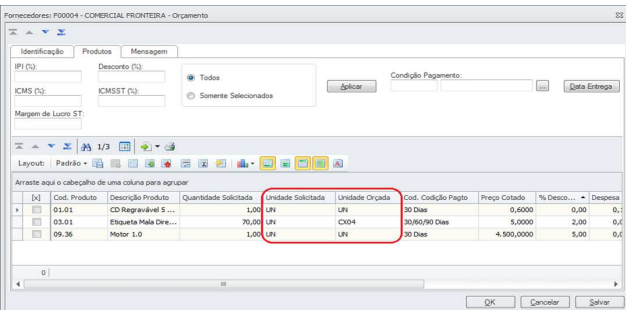

Onde saber mais:

<http://wikihelp.totvs.com.br/WikiHelp/EST/EST.AlterUNCotacao.aspx>

Novidades da Versão 12 - Materiais

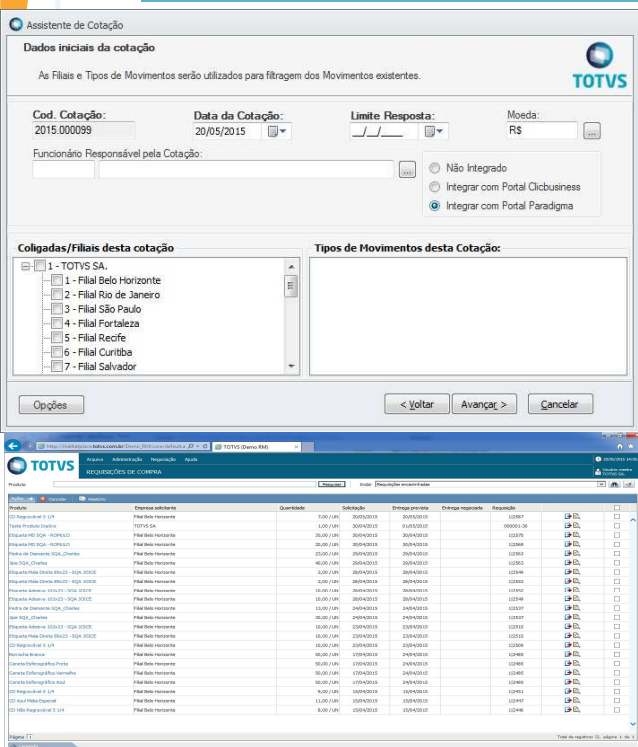

Novidade/Recurso: Integração com Portal de Compras Paradigma

Requisito:

Essa integração permite aos usuários que as cotações iniciadas no TOTVS Gestão de Estoque, Compras e Faturamento possam ser enviadas ao Portal de Compras Paradigma para realização de cotação online, com recebimento de orçamentos, seleção de orçamento vencedor e retorno automatizado das informações. Pode-se também fazer a integração dos pedidos de compras, para aprovação do fornecedor.

Onde saber mais:

<http://wikihelp.totvs.com.br/WikiHelp/EST/EST.IntegracaoErpTotvsPortalComprasParadigma.aspx>

Novidades da Versão 12 - Materiais



Novidade/Recurso: Integração com Portal de Compras ClicBusiness

Requisito:

Essa integração permite que os usuários utilizem os serviços do Portal de Compras Clicbusiness durante a montagem da cotação no TOTVS Gestão de Estoque, Compras e Faturamento, permitindo a utilização de um banco de fornecedores habituados a participar em processos de negociação eletrônica, organizados em famílias de produtos e serviços, com informações adicionais sobre a respectiva experiência na participação de processos de procurement e indicador de reputação.

Onde saber mais:

<http://tdn.totvs.com/pages/releaseview.action?pagelId=191469480>

Novidades da Versão 12 - Materiais

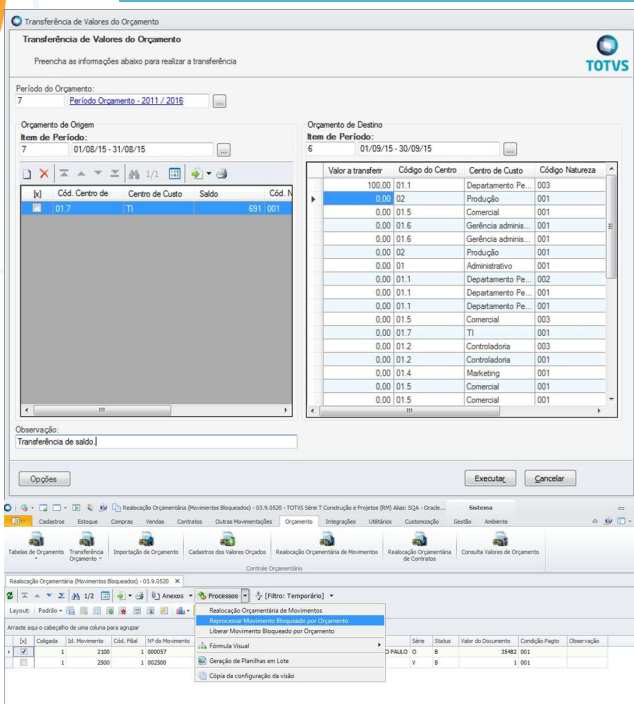

Novidade/Recurso: Transferência e Realocação Orçamentária

Requisito:

Através dessa funcionalidade é possível transferir e realocar valores entre naturezas financeiras do centro de custo, entre centros de custos, entre períodos anteriores e períodos posteriores neste centro de custo com o valor definido pelo usuário.

Onde saber mais:

http://tdn.totvs.com/display/LRM/DT_Realocacao_Orcamentaria

Novidades da Versão 12 - Materiais



Novidade/Recurso: Envio de Preço Orçado do TOTVS Obras e Projetos

Requisito:

Ao criar uma solicitação de compras através da integração do TOTVS Obras e Projetos com o TOTVS Gestão de Estoque, Compras e Faturamento, é possível enviar o preço orçado do item como uma referência para o comprador fazer a negociação com o fornecedor.

Assistente de Implantação de Processos [Processo: 04.06.01 - Tipo de Movimento: 1.1.01]

Etapa 28 - Item - Preços

Parâmetrização dos preços do item de movimento.

Edição do Preço: **Edita** | Editar Preço Total | Preço de Tabela: Nenhum

Recalcular Preço Obtido por Fórmula:

- Recalcular Somente quando a condição de pagamento é alterada
- Nunca Recalcular
- Recalcular sempre ao recalcular movimento

Buscar Preço Em:

- Preço à Vista
- Preço à Prazo
- Preço Promoção
- Preço em Dólar
- Preço de Oferta
- Custo Médio
- Custo de Reposição A

Processos Correlatos:

- 04.04.03 - Movimento > Gestão de Estoque > Ajuste de Estoque
- 04.04.04 - Movimento > Gestão de Estoque > Requisição de Materiais

Pedido de Material - 03.9.0313

Identificação: 00001 | Data Requisição: 05/04/2011 00:00 | **Unidade Preço Orçado** | Tipo Requisição: Requisição de Compra

Nome da Tarifa	Código da Tarifa	Descrição da Tarifa	Insu	Descrição do Insu	Código do Produto	Nome Pr
Concreto 20	00.L.01.05	Concreto Pck. >= 20 Mpa	M00031	Área Invade	09.82	Área Inv
Concreto 20	00.L.01.05	Concreto Pck. >= 20 Mpa	M00040	Cimento portland comum	09.83	Cimento
Concreto 20	00.L.01.05	Concreto Pck. >= 20 Mpa	M00038	Brita n. 2	09.85	Brita n.2

Onde saber mais:

http://tdn.totvs.com/display/LRM/DT_Envio_Preco_Orcado

Novidades da Versão 12 - Materiais



Novidade/Recurso: **Workflow de Aprovação de Movimentos no Fluig**

Requisito:

Em alinhamento com as evoluções tecnológicas TOTVS o BackOffice disponibiliza aprovação por alçada em todos os pontos críticos:

- ✓ Solicitações de Compras
- ✓ Ordens de Compra
- ✓ Contratos de Fornecimentos
- ✓ Pedido de Adiantamento
- ✓ Outras Movimentações



Onde saber mais:

<http://tdn.totvs.com/pages/viewpage.action?pagelId=201736105>

http://tdn.totvs.com/display/LRM/DT_Gerar_Contrato_a_Partir_do_Pedido_de_Compras

Novidades da Versão 12 - Materiais X fluig

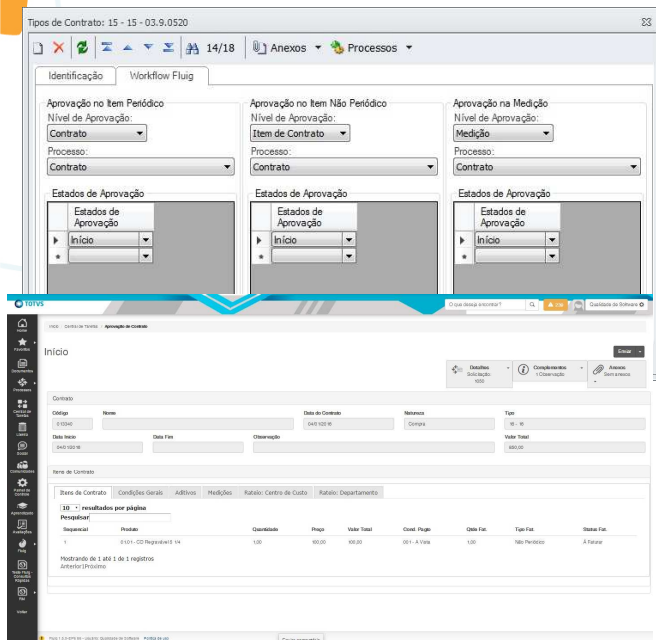

Novidade/Recurso: Workflow de Aprovação de Contratos no Fluig

Requisito:

Na integração do Fluig com o TOTVS Gestão de Estoque, Compras e Faturamento é possível a geração automática de workflows de Aprovação de Contratos, no Fluig, a partir da inclusão de um Contrato que esteja parametrizado para tal.

As aprovações podem ser feitas por contrato, por item de contrato ou por medição e o faturamento somente poderá ser feito no TOTVS Gestão de Estoque, Compras e Faturamento após aprovação no Fluig.

Onde saber mais:

[http://tdn.totvs.com/display/LRM/DT Gerar Contrato a Partir do Pedido de Compras](http://tdn.totvs.com/display/LRM/DT+Gerar+Contrato+a+Partir+do+Pedido+de+Compras)

Novidades da Versão 12 - Materiais



Novidade/Recurso: Geração de Contratos a Partir de Movimentos

Requisito:

Permite a geração de um contrato de fornecimento a partir de uma ordem de compra que tenha passado por um processo de cotação e por aprovações de compras.

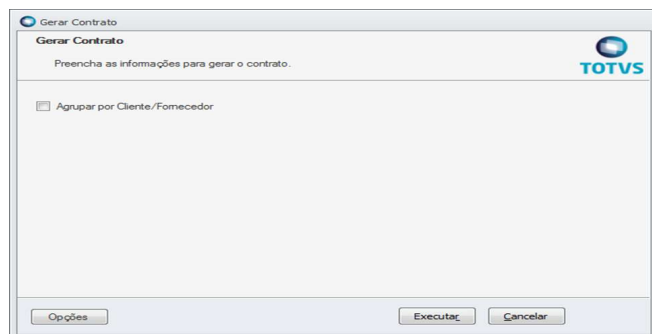
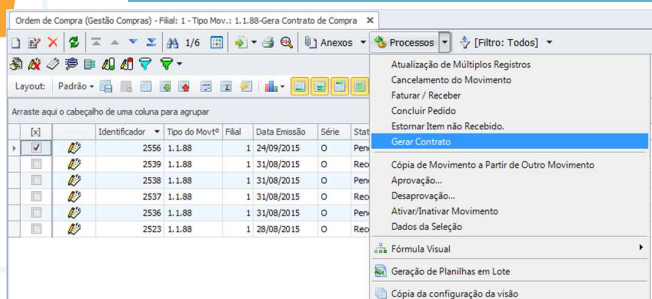

Onde saber mais:

[http://tdn.totvs.com/display/LRM/DT Gerar Contrato a Partir do Pedido de Compras](http://tdn.totvs.com/display/LRM/DT+Gerar+Contrato+a+Partir+do+Pedido+de+Compras)

Novidades da Versão 12 - Materiais



Novidade/Recurso: Exportação/Importação de Cotação em Planilha Excel

Requisito:

A funcionalidade consiste na geração de uma planilha de Pedido de Orçamento ou Negociação que será enviada aos fornecedores escolhidos na cotação para preenchimento das informações.

Após preenchida e devolvida pelos fornecedores, a planilha poderá ser importada no módulo de Cotação para registro dos orçamentos ou negociações e continuidade do processo, agilizando assim o processo de compras da empresa.

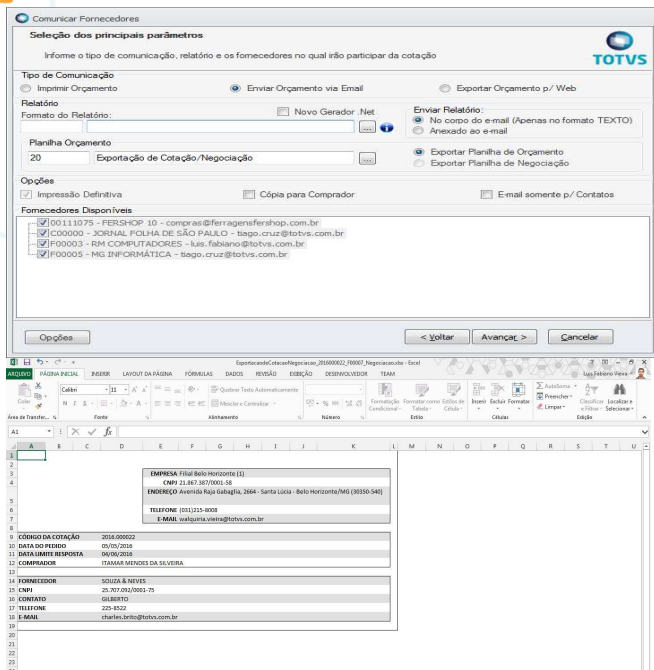

Onde saber mais:

<http://tdn.totvs.com/pages/viewpage.action?pageId=232816852>

O que vem por aí...

TOP

- ✓ Processo de Solicitação de Compras na WEB
- ✓ Processo de Faturamento de Contrato na WEB

TIN

- ✓ Contabilização do Módulo de Aluguel
- ✓ Melhorias de Usabilidade e Performance
- ✓ Liberação Irrestrita da Revitalização do TIN x Financeiro

MATERIAIS

- ✓ UX de Gestão de Compras



Novidades da Versão 12 - TOP



#	Requisito	Descrição	Onde saber mais
1	Integração com PINI	A importação da base PINI consiste em realizar a importação de Insumos e Composições das Tabelas de Composição de Preços para Orçamentos (TCPO) da PINI.	http://wikiphelp.totvs.com.br/WikiHelp/PRJ/PRJ.ImportarbasePINI.aspx
2	Melhorias no Contrato de Insumos	Esta melhoria visa considerar produtos associados no faturamento de contrato de insumos.	http://wikiphelp.totvs.com.br/WikiHelp/PRJ/PRJ.ContratosParametro.aspx
3	ETO – Engenharia sob Demanda	O processo de ETO (Engenharia sob Demanda) é um processo onde o produto é especificado, projetado e fabricado mediante encomenda (pedidos).	http://wikiphelp.totvs.com.br/WikiHelp/ETO/ETO.OrdemDeProduto.aspx
4	Melhorias no Backup/Restore de Projetos	Essa funcionalidade permite a realização de um backup de um projeto selecionado ou a restauração de um backup existente.	http://wikiphelp.totvs.com.br/WikiHelp/PRJ/PRJ.RestaurarBackup.aspx
5	Timesheet	Esta funcionalidade permite um acompanhamento do projeto através dos índices de prazo (IDP), custo (IDC) e dedicação (IDD), que poderão ser analisados por tarefa e/ou por recurso.	http://wikiphelp.totvs.com.br/WikiHelp/PRJ/PRJ.Timesheet.aspx
6	Melhorias na Cotação de Insumos	O processo de automatização de Cotação de Insumos, permite automatizar a cotação gerando preços com base nos índices (Ex.: INCC) de cotação informando a moeda indexadora e o intervalo de data ou intervalo de período do cronograma.	http://wikiphelp.totvs.com.br/WikiHelp/PRJ/PRJ.Automatizacao.aspx

Novidades da Versão 12 - TOP



#	Requisito	Descrição	Onde saber mais
7	Encerramento de Contratos	O objetivo desta melhoria é de não permitir no Totvs Obras e Projetos o encerramento de um contrato que tenha retenções contratuais não liberadas, só deverá se o parâmetro estiver marcado.	http://wikihelp.totvs.com.br/WikiHelp/PRJ/PRJ.Contrato.aspx
8	Histórico de Contratos no Título Financeiro	Esta melhoria visa salvar o histórico dos contratos nos títulos financeiros.	http://wikihelp.totvs.com.br/WikiHelp/PRJ/PRJ.Contrato.aspx
9	Preferências de Usuário nas Importações via Excel	Nesta melhoria os campos do processo de importação de Insumo, Composição, Tarefas, Apropriação Serviço/Insumo e Cronograma via MS Excel serão salvos para que permaneçam preenchidos caso a tela seja aberta novamente para uma nova importação.	http://wikihelp.totvs.com.br/WikiHelp/PRJ/PRJ.Conversoes.aspx
10	Associação de Recurso na Composição	Ao associar um recurso na composição, o padrão da quantidade que vem por padrão ao se abrir a tela é 1 (um). O objetivo é permitir ao usuário poder escolher, se a quantidade que abrirá padrão em um novo registro, seja 1 (um) ou 0 (zero).	http://wikihelp.totvs.com.br/WikiHelp/PRJ/PRJ.Composicoes.aspx

Novidades da Versão 12 - TOP



#	Requisito	Descrição	Onde saber mais
11	Exclusão de Preços via Alteração Geral de Insumos	Esta nova funcionalidade permite 'Excluir preços via Alteração Geral de Insumos' sem a obrigação de incluir um novo preço como acontece no processo atual.	http://wikiphelp.totvs.com.br/WikiHelp/PRJ/PRJ.AlteracaoGerallnsumos.aspx
12	Linha Inicial nas Importações via Excel	Essa funcionalidade permite que todos os processos tenham um campo de "Linha Inicial", para que o usuário possa informar a partir de qual linha, no arquivo excel, começará a importação dos dados.	http://wikiphelp.totvs.com.br/WikiHelp/PRJ/PRJ.Conversoes.aspx
13	Melhorias na Gestão de Riscos	Foi acrescentado no módulo de Gestão de Riscos o conceito de (VME) Valor Monetário Esperado. É uma técnica de gerenciamento de riscos utilizada para quantificar e comparar os riscos em vários aspectos de um projeto. Assim, através do VME será possível realizar análise quantitativa dos riscos.	http://wikiphelp.totvs.com.br/WikiHelp/PRJ/PRJ.Riscos.aspx
14	Motivo de Improdutividade na Importação via Excel da Apropriação	O processo de importação do Motivo de Improdutividade via Excel visa facilitar a utilização da Apropriação.	http://wikiphelp.totvs.com.br/WikiHelp/PRJ/PRJ.ImportacaoApropriacao.aspx
15	Percentual Concluído da Planilha de Tarefas	O percentual concluído informado no PERT poderá ser visualizado pela coluna Percentual Concluído nas Planilhas de Atividades, Serviços principais de Cenários, assim como pelo anexo de Atividades Associadas.	http://wikiphelp.totvs.com.br/WikiHelp/PRJ/PRJ.Planilhas.aspx

Novidades da Versão 12 - TOP



#	Requisito	Descrição	Onde saber mais
16	Melhorias na Importação do Cronograma via Excel	Nesta melhoria é possível importar percentual/quantidade/valor via Excel para os cronogramas Previsto, Realizado e Medido.	http://wikiphelp.totvs.com.br/WikiHelp/PRJ/PRJ.ImportaExcelCronograma.aspx
17	Melhorias na Importação da Composição via Excel	Durante o processo de importação de composição via MS Excel é possível informar o campo "Standard" para composições do tipo Por Unidade de Serviço e o mesmo será importado com algumas ressalvas.	http://wikiphelp.totvs.com.br/WikiHelp/PRJ/PRJ.Composicoes.aspx
18	Cronograma como Planilha	Nesta melhoria é possível visualizar o cronograma na forma de planilha. Essa visão irá permitir que o usuário visualize/lance (em função do tipo de lançamento) em uma única linha os dados de todos os períodos de uma tarefa.	http://wikiphelp.totvs.com.br/WikiHelp/PRJ/PRJ.Cronogramacomoplanilha.aspx
19	Detalhamento de Itens Contratados	Agora existe um novo anexo fixo na parte inferior da tela de associação de itens para exibição dos insumos, onde serão exibidos todos os insumos que são recursos da tarefa (item do contrato) conforme os insumos presentes na curva ABC.	http://wikiphelp.totvs.com.br/WikiHelp/PRJ/PRJ.Detalhamentodetens.aspx
20	Disciplinas	O cadastro de disciplina tem a finalidade de caracterizar e classificar tarefas para que o usuário tenha uma melhor visualização, usabilidade e operação do sistema.	http://wikiphelp.totvs.com.br/WikiHelp/PRJ/PRJ.CadastroDeDisciplinas.aspx

Novidades da Versão 12 - TOP



#	Requisito	Descrição	Onde saber mais
21	UX – Melhorias em Composições	A visão principal de composições foi reformulada para melhor visualização da mesma de acordo com cada tipo, afim de tornar mais ágil a utilização.	http://wikihelp.totvs.com.br/WikiHelp/PRJ/PRJ.Composicoes.aspx
22	Checklist de Encerramento de Contratos	Nesta melhoria o encerramento de um contrato, fornece ao usuário a opção de definir o encerramento das “atividades” do mesmo, por “Conclusão” ou “Cancelamento”. E o usuário poderá realizar uma parametrização de uma “checklist” para ser executada antes de finalizar um contrato.	http://wikihelp.totvs.com.br/WikiHelp/PRJ/PRJ.EncerramentodeContrato.aspx
23	Alteração de Escopo	A funcionalidade temo objetivo de controlar e formalizar o conteúdo de pedidos de alteração de escopo, assim como sua aceitação (aplicação) ou a negativa.	http://wikihelp.totvs.com.br/WikiHelp/PRJ/PRJ.RevisaoMultipla.aspx
24	Retirada da Obrigoriedade de uso do Office	Com o intuito de permitir que o TOP trabalhe de forma autônoma da solução da Microsoft, a partir dessa versão, processos via MS Excel e MS Project poderão ser executados independente da solução da Microsoft instalada na máquina onde o TOP está sendo executado.	http://wikihelp.totvs.com.br/WikiHelp/PRJ/ePRJ.Novidades.aspx

Novidades da Versão 12 - TOP



#	Requisito	Descrição	Onde saber mais
25	Filtro por Disciplinas	Criado filtro implícito em toda funcionalidade que contempla tarefas, permitindo associar determinados usuários às respectivas disciplinas.	http://wikihelp.totvs.com.br/WikiHelp/PRJ/PRJ.CadastroDeDisciplinas.aspx
26	Definir Total	Melhoria na funcionalidade “Definir Total”, que permite alterar o valor geral do projeto aberto, aumentando ou diminuindo o preço dos insumos ou dos serviços.	http://wikihelp.totvs.com.br/WikiHelp/PRJ/PRJ.DefinirTotal.aspx
27	Transformar Recursos Globais em Locais	Melhoria na funcionalidade de Transformar Recursos Globais em Locais. Através desta opção será possível transformar todos os recursos globais utilizados nas tarefas em recursos locais por cenário e tipo de planilha.	http://wikihelp.totvs.com.br/WikiHelp/PRJ/PRJ.TransformarGlobalLocal.aspx
28	Concorrência Eletrônica	Modernização do módulo de Concorrência Eletrônica nos seguintes processos: - Projeto de Licitação; - Equalização; - Contrato; - Negociação.	http://wikihelp.totvs.com.br/WikiHelp/PRJ/PRJConcorrencaEletronica.aspx

Novidades da Versão 12 - TOP



#	Requisito	Descrição	Onde saber mais
29	Workflow Fluig – Aprovação de Projetos	Possibilita a realização de revisões simples e alterações de fases de Projeto utilizando uma aprovação via Workflow Fluig.	http://wikihelp.totvs.com.br/WikiHelp/PRJ/ePRJ.Novidades.aspx
30	Workflow Fluig – Aprovação de Contratos	Possibilita o controle de alterações nos contratos através de processo de aprovação via Workflow Fluig.	http://wikihelp.totvs.com.br/WikiHelp/PRJ/PRJ.AprovacaoContratos.aspx
31	UX – Alteração Geral de Insumos	Este processo foi reorganizado e melhorias foram aplicadas em seu layout e na usabilidade do processo "Alteração Geral de Insumos".	http://wikihelp.totvs.com.br/WikiHelp/PRJ/PRJ.AlteracaoGerallInsumos.aspx
32	UX – Projetos	Disponibilizado um anexo associado a visão de projetos que exibirá os últimos projetos acessados pelo usuários permitindo a escolha. Após o acesso a um projeto, será disponibilizado no menu do sistema a opção de acesso aos últimos projetos para facilitar ao usuário a troca de projetos.	http://wikihelp.totvs.com.br/WikiHelp/PRJ/PRJ.UX%20-%20DesignThinkingProjeto.aspx
33	UX – Insumos	Melhoria na experiência do usuário com a tela de edição de Insumos.	http://wikihelp.totvs.com.br/WikiHelp/PRJ/PRJ.Insumos.aspx
34	UX – Alteração Geral de Composições	Nesta melhoria foi reorganizado todo o processo de Alteração Geral de Composições, trazendo uma melhor usabilidade e entendimento do que será alterado.	http://wikihelp.totvs.com.br/WikiHelp/PRJ/PRJ.AlteracaoGeralComposicoes.aspx

Novidades da Versão 12 - TOP



#	Requisito	Descrição	Onde saber mais
35	Código Automático para Composições	Essa nova funcionalidade incluirá ao TOP TOTVS Obras e Projetos a possibilidade de criar composições com Código Automático para as mesmas, sugerindo ao usuário prováveis códigos a medida que o mesmo digita o código.	http://tdn.totvs.com/display/LRM/ER_codigo_automatico_para_composicoes
36	Código Automático para Insumos	Essa nova funcionalidade incluirá ao TOP TOTVS Obras e Projetos a possibilidade de criar insumos com Código Automático para os mesmos, sugerindo ao usuário prováveis códigos a medida que o mesmo digita o código.	http://tdn.totvs.com/display/LRM/ER_codigo_automatico_para_insumos
37	Controle de Retenções e Deduções Contratuais	Definir alterações no modelo atual de retenções e deduções que são enviados pelo módulo de contratos do TOTVS Obras e Projetos para o Backoffice.	http://tdn.totvs.com/display/LRM/ER_controle_de_retencoes_e_deducoes_contratuais
38	Cópia de Cronograma	Copiar as informações do cronograma de uma tarefa para outra, dentro de uma mesma planilha.	http://tdn.totvs.com/display/LRM/ER_copia_cronograma
39	Workflow Fluig – Aprovação de Pedido de Material Extra	O workflow de aprovação de pedidos de material extra via Fluig irá incorporar ao TOP (TOTVS Obras e Projetos) a opção de realizar a aprovação de pedidos de material extra através de um novo caminho, além do próprio TOP, o ambiente Fluig.	http://tdn.totvs.com/display/LRM/ER_fluig_workflow_de_aprocao_de_pedido_de_material_extra

Novidades da Versão 12 - TOP



#	Requisito	Descrição	Onde saber mais
40	Alocação de Recursos Interprojetos	Melhorias no processo de Alocação de Recursos Interprojetos.	http://tdn.totvs.com/display/LRM/ER_migracao_alocacao_de_recursos_interprojetos
41	Barra de Cálculo do Projeto	Modernização da barra de cálculo do projeto aplicando as melhorias de Design Think voltado para a nova MDI.	http://tdn.totvs.com/display/LRM/ER_migracao_barra_calculo_projeto
42	Cálculo do Custo Horário	Modernização do processo de Cálculo do Custo Horário.	http://tdn.totvs.com/display/LRM/ER_Migracao_Calculo_do_Custo_Horario
43	Relatório de Composições de Custo Horário	Modernização do relatório de composições de custo horário utilizando a Planilha.NET.	http://tdn.totvs.com/display/LRM/ER_migracao_relatorio_composicoes_custo_horario
44	Relatório de Composições Padrão DERBA	Modernização do relatório de composições padrão DERBA utilizando a Planilha.NET.	http://tdn.totvs.com/display/LRM/ER_Migracao_Relatorio_de_Composicoes_Padrao_DERBA

Novidades da Versão 12 - TOP



#	Requisito	Descrição	Onde saber mais
45	Relatório Insumos do Projeto	Modernização dos relatórios do Tipo Insumos do Projeto para utilizar o TOTVS Reports.	http://tdn.totvs.com/display/LRM/ER_migracao_relatorio_insumos_do_projeto
46	Relatório Insumos por Tarefa	Modernização dos relatórios de Tipo Insumos por Tarefas para utilizar o TOTVS Reports.	http://tdn.totvs.com/display/LRM/ER_migracao_relatorio_insumos_por_tarefas
47	Relatório Medição Completa	Modernização dos relatórios de Medição Completa para utilizar o TOTVS Reports.	http://tdn.totvs.com/display/LRM/ER_migracao_relatorio_medicao_completa
48	Botão Excluir no Processo de Consumo de Objetos	Possibilitar que no processo de Consumir Objetos do Contrato, os objetos a consumir e objetos consumidos, possam ser excluídos de forma simples.	http://tdn.totvs.com/display/LRM/ER_PCREQ-5474_botao_excluir_no_processo_de_consumo_de_objetos
49	Colunas de Níveis na Medição de Contratos	Possibilitar que no processo de Medição de Item de Contrato possa ser visualizado toda a hierarquia dos itens associados aos contratos, isto é, exibir as obras e etapas das respectivas tarefas.	http://tdn.totvs.com/display/LRM/ER_PCREQ-5476_colunas_de_niveis_na_medicao_de_contratos
50	Melhorias na Apropriação de Serviços/Insumos	Esta melhoria tem como objetivo permitir selecionar todos funcionários e terceirizados na apropriação de insumos do grupo DNIT "Mão de Obra" independente se a função dele não estiver entre as funções associadas ao insumo da apropriado.	http://tdn.totvs.com/display/LRM/ER_PCREQ-5478_melhorias_apropriacao_servico_insumo

Novidades da Versão 12 - TOP



#	Requisito	Descrição	Onde saber mais
51	UX – Cópia de Itens	Nesta melhoria foi modernizado o processo de Cópia de Itens, trazendo uma melhor usabilidade e entendimento do que será alterado.	http://tdn.totvs.com/display/LRM/ER_ux_design_thinking_copia_de_itens
52	Vinculação de Planilhas .NET	Migrar as Planilhas RM padronizadas na plataforma Delphi, para a plataforma .Net no modulo de Planilha RM da nova MDI.	http://tdn.totvs.com/display/LRM/ER_vinculacao_de_planilhas_net
53	Upgrade do processo de Importar Preços de Suprimentos/Faturamento	Modernização do processo de Importação de Preços do Suprimento/Faturamento para o produto principal dos insumos.	http://tdn.totvs.com/display/LRM/ER_PCREC-5243_upgrade_importar_precos_suprimentos_faturamento
54	Upgrade do processo de Criação de Preço Médio do Insumo	Modernização do processo de Criação de Preço Médio do Insumo para o produto principal dos insumos.	http://tdn.totvs.com/display/LRM/ER_PCREQ-5241_upgrade_criacao_preco_medio_insumo
55	Tornar Flexível e Customizável os Dados da Apropriação	Possibilitar que os dados de apropriação sejam exibidos através de uma consulta SQL personalizada.	http://tdn.totvs.com/display/LRM/ER_PCREQ-5999_tornar_flexivel_customizavel_dados_apropriacao
56	Relatório Tarefas por Grupo de Custo	Upgrade do relatório de Tarefas por Grupo de Custo utilizando o Gerador.NET.	http://tdn.totvs.com/pages/viewpage.action?pageId=208340256
57	Relatório das Curvas ABC	Upgrade dos relatórios de curvas ABC utilizando o Gerador.NET.	http://tdn.totvs.com/pages/viewpage.action?pageId=208339377
58	Eliminação de Resíduos	O objetivo é atender a necessidade de realizar uma nova solicitação com os itens não atendidos no TOP.	http://tdn.totvs.com/pages/viewpage.action?pageId=219696746

Novidades da Versão 12 - TOP



#	Requisito	Descrição	Onde saber mais
59	Contrato Extra Histograma	Possibilitar a criação de contratos onde podem ser consumidos apenas insumos que não façam parte do Histograma do Projeto.	http://tdn.totvs.com/display/public/LRM/TSRIJY_ER_Contrato_Extra_Histograma
60	Liberar Medição Acima de 100% por Contrato	Possibilitar que para cada contrato das finalidades Contrato de Prestação de Serviços, Contrato de Parcelas Fixas, Contrato de Insumo e Contrato Extra-Histograma, seja parametrizada a permissão de medição/consumo superior a 100%.	http://tdn.totvs.com/pages/releaseview.action?pagelId=201735570
61	Sincronizar com MS Project	Este processo visa permitir que o usuário efetue o sincronismo de um arquivo do Microsoft Project com o projeto aberto no TOTVS Obras e Projetos.	http://tdn.totvs.com/display/LRM/ER_PCREQ-2600_Sincronizar_com_MS_Project
62	Upgrade do Relatório Planilhas de Tarefas	Disponibilizar os relatórios das Planilhas de Tarefa na nova MDI.	http://tdn.totvs.com/display/LRM/ER_PCREQ-6019_Upgrade_Relatorio_Planilhas_de_Tarefa
63	HTML Framework – Diário de Projeto	Migração da funcionalidade de Diário de Projeto para o ambiente Fluig utilizando o TOTVS HTML Framework.	http://tdn.totvs.com/display/LRM/ER_PCREQ-6033_HTML_Framework_Diario_de_Projeto
64	HTML Framework – Timesheet Apontamentos em Tarefas	Migração da funcionalidade de Apontamentos de Tarefas de Timesheet para o ambiente Fluig utilizando o TOTVS HTML Framework.	http://tdn.totvs.com/display/LRM/ER_PCREQ-7445_HTML_Framework_Timesheet_Apontamentos_em_Tarefas
65	Upgrade Relatório de Composições do Projeto	Migração dos relatórios de Composições do Projeto utilizando o RM Reports.	http://tdn.totvs.com/display/LRM/ER_PCREQ-7448_Upgrade_Relatorio_Composicoes_do_Projeto

Novidades da Versão 12 - TOP



#	Requisito	Descrição	Onde saber mais
66	HTML Framework – Medição de Contrato	Migração da funcionalidade de Medição de Contrato para o ambiente Fluig utilizando o TOTVS HTML Framework.	http://tdn.totvs.com/display/LRM/ER_PCREQ-7449_HTML_Framework_Medicao_de_Contrato
67	HTML Framework – Apontamento Manual de Folha Tarefa	Migração da funcionalidade de Apontamento manual de avanço físico da folha tarefa para o ambiente Fluig utilizando o TOTVS HTML Framework.	http://tdn.totvs.com/display/LRM/ER_PCREQ-7523_HTML_Framework_Apontamento_Manual_da_Folha_Tarefa
68	Reajuste de Contrato de Maneira Diferenciada por Tipo de Serviço	Criar uma nova possibilidade de reajuste de contratos a nível de item contratado.	http://tdn.totvs.com/display/LRM/ER_PCREQ-8789_Reajuste_de_Contrato_de_Maneira_Diferenciada_por_Tipo_de_Servico_Contratado
69	Definição de Municípios para Recolhimento de Impostos sem a Necessidade de se Definir um Percentual	O objetivo deste requisito é demonstrar abaixo como será implementado o cadastro de município sem obrigatoriedade de informar um percentual, no intuito de restringir esta informação no rateio de estado e município.	http://tdn.totvs.com/display/LRM/ER_PCREQ-8790_Definicao_de_Municipios_para_Recolhimento_de_Impostos_sem_a_Necessidade_de_se_Definir_um_Percentual
70	Paralisação de Contrato Adicionando Período sem Criar Aditivo	Possibilitar aos usuários do módulo de contratos do TOTVS Obras e Projetos, a prorrogação automática do prazo de um contrato, em caso de suspensão do mesmo.	http://tdn.totvs.com/display/LRM/ER_PCREQ-8791_Paralizacao_de_Contrato_Adicionando_Periodo_sem_Criar_Aditivo

Novidades da Versão 12 - TOP



#	Requisito	Descrição	Onde saber mais
71	Ajuste na Disponibilidade do Campo Desconto dos Movimentos Gerados	Identificar os movimentos gerados de contratos que contenham dedução e discriminação de valor de dedução e retenção do TOP, para que não seja permitido modificar o Desconto do movimento no Suprimento/Faturamento.	http://tdn.totvs.com/display/LRM/ER_PCREQ-8793_Ajuste_na_Disponibilidade_do_Campo_Desconto_dos_Movimentos_Gerados
72	HTML Framework – Projetos Recentes	Apresentar os Projetos mais recentes, ou seja, os últimos projetos utilizados pelo usuário na visão de mudança de contexto e na barra de projeto das páginas HTML do TOTVS Obras e Projetos.	http://tdn.totvs.com/display/LRM/ER_PCREQ-9417_HTML_Framework_Projetos_Recentes
73	Integração de Calendários e Turnos com NG para o Mobilidade	Este requisito tem como objetivo demonstrar a melhoria no apontamento de equipamento, fazendo com que a informação do turno do equipamento seja levada para o Manutenção de ativos (Protheus). Os detalhes deste procedimento serão descritos nos próximos tópicos.	http://tdn.totvs.com/display/LRM/ER_PCREQ-9418_Integracao_de_Calendarios_e_Turnos_com_NG_para_o_Mobilidade
74	Relatório de Análise de Valor Agregado por Centro de Custo	Melhorias no Relatório de Análise de Valor Agregado permitindo uma visualização por Centro de Custo.	http://tdn.totvs.com/display/LRM/ER_PCREQ-9420_Relatorio_de_Analise_de_Valor_Agregado_por_Centro_de_Custo

Novidades da Versão 12 - TOP



#	Requisito	Descrição	Onde saber mais
75	Checklist de Encerramento de Contrato a Pagar e a Receber	Essa melhoria tem por objetivo flexibilizar o encerramento dos contratos (à Pagar e à Receber) no TOP, deixando a cargo do usuário decidir quais comportamentos serão executados e validados no momento que o contrato está sendo encerrado, ou seja, está sendo concluído ou cancelado.	http://tdn.totvs.com/display/LRM/ER_PCREQ-10438_Checklist_de_Encerramento_de_Contrato_a_Pagar_e_a_Receber
76	Timesheet com Funcionário/Pessoa	Possibilitar que Contratos de Insumo que utilizam Timesheet, tenham o seus tipos definidos como "A Receber", onde o valor contratado dos objetos, isto é, funcionários ou terceiros, poderão ser diferentes para o tipo a pagar e para o tipo a receber.	http://tdn.totvs.com/display/LRM/ER_PCREQ-10490_Timesheet_com_Funcionario_Pessoa
77	Apropriação de Lançamento Financeiro Avulso	Possibilidade de apropriar lançamentos financeiros avulsos.	http://tdn.totvs.com/display/LRM/ER_PCREQ-10738_Apropriacao_de_Lancamento_Financeiro_Avulso

Novidades da Versão 12 - TIN



#	Requisito	Descrição	Onde saber mais
1	Importação de planilha .Net para Tabela de vendas	O usuário pode fazer o reajuste dos valores usando critérios subjetivos em uma planilha e depois importar para o TIN.	http://wikihelp.totvs.com.br:1210/WikiHelp/IMB/IMB.ProcessoImportarPrecoPorPlanilha.aspx
2	Evolução da DIMOB para atender ao modulo novo de aluguel	O gerador de DIMOB foi alterado para buscar os dados do novo módulo de Aluguel.	http://wikihelp.totvs.com.br:1210/WikiHelp/IMB/IMB.DIMOB.aspx http://wikihelp.totvs.com.br:1210/WikiHelp/IMB/IMB.Novidades.aspx
3	Migração dos relatórios disponíveis no book para o novo gerador de relatórios	34 Relatório alterados	http://wikihelp.totvs.com.br:1210/WikiHelp/IMB/IMB.Novidades.aspx
4	Alterações em ordem cronológica	Foram criadas travas no módulo de aluguel para não permitir que processos que afetem a base de calculo de um contrato sejam realizadas fora da ordem cronológica.	
5	Migração de Relatórios Para Data Base Fase	Conversão dos 4 principais relatórios para busca de dados "no tempo" conforme database. Relatórios alterados, ficha financeira analítica e sintética, Posição de estoque e posição de carteira.	http://blog.totvs.com/relatorios-gerenciais-com-posicao-de-estoque-e-venda-no-tempo/ http://wikihelp.totvs.com.br:1210/WikiHelp/IMB/IMB.Novidades.aspx

Novidades da Versão 12 - TIN



#	Requisito	Descrição	Onde saber mais
6	Rastreabilidade dos lançamentos contábeis (a partir da 12.1.23)	Através dos lançamentos contábeis é possível chegar ao registro de origem, como venda, distrato ou lançamento financeiro.	http://tdn.totvs.com/pages/viewpage.action?pageId=224396176
7	Contabilização do Módulo de Aluguel contemplando o CPC 06 de Arrendamento Mercantil	Solução completa que permite a contabilização de todos os processos necessários a contabilização.	http://tdn.totvs.com/pages/viewpage.action?pageId=224396176

Novidades da Versão 12 - Materiais



#	Requisito	Descrição	Onde saber mais
1	Módulo de Prorrogação de Remessas	O recurso de Prorrogação de Remessa altera a data de retorno dos movimentos de remessa. Para isso o sistema deve respeitar prazo de retorno e o número de prorrogações informados na natureza fiscal do movimento.	http://tdn.totvs.com/display/public/rm/MOV_BT_Prorrogacao_Remessas_MOV000113
2	Migração do Diagrama de Tipos de Movimentos	Migração da funcionalidade para a tecnologia .Net	http://tdn.totvs.com/display/public/rm/MOV_BT_Diagrama_Tipo_Movimento_MOV000162
3	Envio de NFS-e pela Visão de Movimentos	Este processo permite o envio das Notas Fiscais Eletrônicas de Serviço (NFS-e) a partir da visão de Movimentos.	http://tdn.totvs.com/display/public/rm/MOV_BT_EnvioNFSeVisaoMov_1211_MOV0001614
4	Envio Automático de NFS-e	Este processo permite ao usuário o envio automático das Notas Fiscais de Serviço Eletrônica (NFS-e) ao incluir movimento, ao fazer cópia de movimento a partir de outro movimento e ao faturar movimentos manualmente e/ou automaticamente.	http://tdn.totvs.com/display/public/rm/MOV_BT_EnvioAutomaticoNFSe_1211_MOV0001614
5	Migração da Importação de Dados da Integração com Softwares de Frente de Loja	Migração da funcionalidade para a tecnologia .Net	http://tdn.totvs.com/pages/releaseview.action?pagelId=136904739 http://tdn.totvs.com/display/public/rm/MOV_BT_Tab_Aux_Ponto_de_Venda_EST000074 http://tdn.totvs.com/display/public/rm/MOV_BT_Cadastro_Cupom_Fiscal_MOV000143 http://tdn.totvs.com/display/public/rm/MOV_BT_Cadastro_Tributacao_Cupom_Fiscal_MOV000143

Novidades da Versão 12 - Materiais



#	Requisito	Descrição	Onde saber mais
6	Bloco K - SPED Fiscal	Disponibilização das informações de produção, consumo de insumos e estoque escriturado para geração do Bloco K do SPED Fiscal para o TOTVS Gestão Fiscal.	http://tdn.totvs.com/display/public/rm/EST_BT_BLOCO+K+-+Registros+0210%2C+K200+e+H010 http://tdn.totvs.com/display/public/rm/EST_BT_BLOCO+K+-+Registros+K230+e+K235+-+12.1.2 http://tdn.totvs.com/pages/releaseview.action?pagelId=184781225
7	Migração do Cadastro de Esquema de Exportação	Migração da funcionalidade para a tecnologia .Net	http://wikihelp.totvs.com.br/WikiHelp/EST/EST.EsquemaExportacao.aspx
8	Migração da Importação/Exportação de Dados	Migração da funcionalidade para a tecnologia .Net. Foram migradas as seguintes importações/exportações: - Importação de Lista de Preços de Produtos por Cli/For; - Importação Layout ANFAVEA; - Importação/Exportação Lista de Preços de Produtos; - Importação/Exportação Número(s) de Série de Produto(s).	http://tdn.totvs.com/display/public/rm/EST_BT_Importar+Listas+de+Precos+de+CliFor_BRA_PCREQ-2214 http://tdn.totvs.com/display/public/rm/MOV_BT_Importacao_LayoutAnfavea http://tdn.totvs.com/display/public/rm/EST_BT_ImportacaoPrecoProduto_BRA_PCREQ2216 http://tdn.totvs.com/pages/releaseview.action?pagelId=184781250

Novidades da Versão 12 - Materiais



#	Requisito	Descrição	Onde saber mais
9	Melhorias em Item de Movimento Integrado ao TOP	<ul style="list-style-type: none">- Criado parâmetro para definir se a alteração da quantidade do movimento gerado pelo TOP será permitida.- Quando a quantidade efetivada é inferior à solicitada, passou a ser possível fazer o estorno da quantidade não pedida para o TOP. Nesse caso, é possível gerar outro movimento da quantidade restante.	http://wikihelp.totvs.com.br/WikiHelp/EST/EST.SolicitacaoCompraCotacaoIntegradoObrasProjetos.aspx
10	Relatório de Previsão de Faturamento de Contrato	Criação do relatório de Previsão de Faturamento de Contratos, que tem por finalidade, exibir as previsões de faturamento de contratos do tipo "PERIODICO" previamente cadastrados de um determinado período.	http://tdn.totvs.com/display/public/rm/CTR_BT_Relatorios_Previ_sao_de_Faturamento_de_Contratos_BRA_PCREQ-2234
11	Migração de Rotinas	<p>Migração da funcionalidade para a tecnologia .Net. Foram migradas as seguintes rotinas:</p> <ul style="list-style-type: none">- Importação de Cotação Web- Lotes de Exportação Contábil	http://tdn.totvs.com/display/public/rm/CMP_BT_Importacao_de_Cotacao+Web_BRA_PCREQ-2231 http://wikihelp.totvs.com.br/WikiHelp/EST/EST.LoteExpCont.aspx
12	Migração da Importação/Exportação de Dados	<p>Migração da funcionalidade para a tecnologia .Net. Foram migradas as seguintes importações/exportações:</p> <ul style="list-style-type: none">- Produto- Movimento	http://tdn.totvs.com/pages/releaseview.action?pagelId=185734039 http://wikihelp.totvs.com.br/WikiHelp/EST/EST.ImpExpMov.aspx

Novidades da Versão 12 - Materiais



#	Requisito	Descrição	Onde saber mais
13	Qualificação de Fornecedores	Disponibilização do módulo de Qualificação de Fornecedores, permitindo a avaliação desses conforme critérios específicos e pré-definidos, quanto à capacidade de fornecimento de materiais e/ou prestação dos serviços. Este módulo irá avaliar e definir se o fornecedor está qualificado para fornecer produtos/serviços para a empresa, dentro de requisitos pré-definidos pela empresa.	http://tdn.totvs.com/pages/releaseview.action?pageId=185743711
14	Integração com o Portal de Compras Paradigma	Essa integração permite o envio das cotações criadas no TOTVS Gestão de Estoque, Compras e Faturamento para o Portal de Compras Paradigma. É possível realizar todo o processo de cotação da compra, comunicação aos fornecedores, requisição e aceite do pedido pelos fornecedores.	http://wikihelp.totvs.com.br/WikiHelp/EST/EST.IntegracaoErpTotvsPortalComprasParadigma.aspx
15	Não Obrigatoriedade do MS Office	Nos processos onde existe a opção de importação/exportação para Excel não é mais obrigatório que se possua o Excel instalado na máquina. A importação/exportação ocorrerá sem a necessidade do Excel. Os processos afetados são: Exportação de Quadro Comparativo na Cotação e Importação de Orçamento.	

Novidades da Versão 12 - Materiais



#	Requisito	Descrição	Onde saber mais
16	Integração com Portal de Compras Clicbusiness	A integração do TOTVS Gestão de Estoque, Compras e Faturamento com o Portal de Compras ClicBusiness permite que o usuário utilize os serviços do Clicbusiness durante a montagem da cotação para buscar informações sobre o Portal, consultar os melhores fornecedores disponíveis, o perfil e reputação de cada um deles, além enviar os dados da cotação para o portal.	http://wikihelp.totvs.com.br/WikiHelp/EST/EST.IntegracaoERPTOTVSPortalComprasClicbusiness.aspx
17	Migração de Rotinas	Migração da funcionalidade para a tecnologia .Net. Foram migradas as seguintes rotinas: - Manutenção de Inventário - Importação de Contagem via arquivo texto	http://tdn.totvs.com/display/public/rm/EST_BT_Inventario_BRA_PCREQ-2446
18	Melhoria na Contabilização de Movimentos Vinculados a CTCR	Permitir que na alteração dos movimentos de recebimento onde são associados os Conhecimentos de Transporte da nota, seja possível refazer a contabilização do movimento de acordo com a necessidade.	http://tdn.totvs.com/display/public/rm/CMP_BT_CTRC+afeta+contabilidade+-+Toniolo_BRA_PCREQ-5369%28C375692%29.pdf
19	Informar Número do Movimento no Faturamento de Medições de Contrato	Foi retirada a visibilidade dos campos Número de Movimento de Compra/Venda, para tipo de movimento a ser gerado com a numeração com EDITA. Assim, para cada faturamento da medição a tela do movimento será aberta para que o usuário informe o número do movimento.	http://tdn.totvs.com/display/public/rm/CTR_BT_Informar_Numer_o_Movimento_Contrato_Medicao_BRA_PCREQ-2444_PCREQ-2460%28C352411%29.pdf

Novidades da Versão 12 - Materiais



#	Requisito	Descrição	Onde saber mais
20	Margem de Lucro ICMS ST e % ICMSST na Cotação	Disponibilização de campos para informação de Margem de Lucro ICMS ST e % ICMSST na Cotação do sistema e na cotação pelo portal.	http://tdn.totvs.com/display/public/rm/CMP_BT_ICMS_e_ICMSST na Cotacao BRA PCREQ-2459
21	Migração de Rotinas	Migração da funcionalidade para a tecnologia .Net. Foi migrada a seguinte rotina: - Instrução Normativa	http://tdn.totvs.com/display/public/rm/MOV_BT_InstrucaoNormativa BRA PCREQ2223
22	Migração da Importação/Exportação de Dados	Migração da funcionalidade para a tecnologia .Net. Foram migradas as seguintes importações/exportações: - Fabricante - Tabelas de Estoque	http://tdn.totvs.com/pages/releaseview.action?pagelId=192090512 http://tdn.totvs.com/pages/releaseview.action?pagelId=192089967
23	Alteração da Unidade Cotada / Negociada	Permite que a unidade cotada / negociada seja alterada durante a cotação de produtos permitindo flexibilizar a cotação.	http://tdn.totvs.com/pages/releaseview.action?pagelId=200905024
24	Filtro por Rateio da Solicitação de Compras	Inserção de uma nova etapa no assistente de inclusão de cotação para que o usuário possa informar parâmetros de filtro por rateio de Centro de Custo, Projeto, Tarefa e Grupo Orçamentário e será utilizado tanto na seleção de produtos quanto na sugestão de fornecedores da cotação. O uso do filtro de Rateio na sugestão de compras será opcional.	http://tdn.totvs.com/pages/releaseview.action?pagelId=200905049

Novidades da Versão 12 - Materiais



#	Requisito	Descrição	Onde saber mais
25	Consultas Rápidas - Fluig	Disponibilização do serviço de consulta rápidas referente ao módulo de Gestão de Estoque, Compras e Faturamento do BackOffice RM.	http://tdn.totvs.com/pages/viewpage.action?pagelId=201726476
26	Controles de Deduções e Retenções Contratuais	Permitir que o usuário utilize o Controle de Deduções e Retenções Contratuais.	http://tdn.totvs.com/display/LRM/DT_ControldeDeduocoesContratuais http://tdn.totvs.com/display/LRM/DT_ControldeRetencoesContratuais
27	Aprovação por Item de Movimento para Cotação	Permite definir critérios para restringir/permitir a inserção de itens de movimento na cotação através do processo de aprovação que utiliza uma fórmula com critérios específicos para a aprovação dos itens de movimento para serem apresentados na tela de seleção de produtos que irão compor uma cotação.	http://tdn.totvs.com/pages/viewpage.action?pagelId=198955952
28	Defaults de Relatório .Net	Permitir que o usuário, parametrize os relatórios Padrão para Pedido Orçamento, Padrão para Pedido Orçamento (E-mail), Padrão para Pedido Orçamento (Web) e Quadro Comparativo Default que tenham sido criados pelo novo gerador .NET. Também será possível parametrizar os relatórios do Movimento, do Tipo Fatura e do Tipo Duplicata que estejam neste mesmo formato.	http://tdn.totvs.com/pages/viewpage.action?pagelId=201729157

Novidades da Versão 12 - Materiais



#	Requisito	Descrição	Onde saber mais
29	Novos Processos de Controle Orçamentário	Foram disponibilizados novos processos de controle orçamentário. São Eles: - Transferência de Orçamento - Reprocessar Movimento Bloqueado por Orçamento - Liberar Movimento Bloqueado por Orçamento	http://tdn.totvs.com/pages/viewpage.action?pagelId=198949760
30	Envio de Preço Orçado do TOP	O Valor Orçado é uma informação pertinente ao TOP que deve ser enviada ao Nucleus para dar suporte ao papel do comprador da empresa, que a levará em consideração no momento de negociar produtos/serviços com fornecedores.	http://tdn.totvs.com/pages/viewpage.action?pagelId=196810325
31	Tabela TLOC no Filtro por Perfil e por Usuário	Permitir que o usuário defina Filtro por Perfil e Filtro por Usuário para a tabela de Local de Estoque.	http://tdn.totvs.com/pages/viewpage.action?pagelId=196805548
32	Tolerância no Faturamento	O processo de Tolerância no Faturamento consiste os limites superior e inferior informados no Cadastro de Produto, impedindo que ao realizar um faturamento de movimento que utilize tolerância os mesmos não sejam realizados.	http://tdn.totvs.com/pages/viewpage.action?pagelId=201729519

Novidades da Versão 12 - Materiais



#	Requisito	Descrição	Onde saber mais
33	Fórmula Visual	<p>Disponibilização de atividades de Fórmula Visual para permitir a elaboração de Fórmulas Visuais que chamem os serviços disponíveis na tela de movimentos. Os serviços disponibilizados neste ciclo são:</p> <ul style="list-style-type: none">- Cancelamento de Movimento- Exclusão de Movimento- Faturamento de Movimento- Alteração do Movimento- Alteração do Rateio por Centro de Custo do Movimento- Alteração do Rateio por Departamento do Movimento- Alteração de Item de Movimento- Alteração de Numero de série do Item de Movimento- Alteração de Lote do Item de Movimento- Alteração de Grade do Item de Movimento- Alteração do Rateio por Centro de Custo do Item de Movimento- Alteração do Rateio por Departamento do Item de Movimento	http://tdn.totvs.com/pages/viewpage.action?pageId=201729506

Novidades da Versão 12 - Materiais



#	Requisito	Descrição	Onde saber mais
34	Aprovação de Movimentos via workflow no Fluig	A integração do Fluig com o TOTVS Gestão de Estoque, Compras e Faturamento consiste na geração automática de Workflows, no Fluig, dada a inclusão de um Movimento que esteja parametrizado para o mesmo e que seja necessário a aprovação de um usuário para faturamento, alteração ou inclusão em Cotação.	http://tdn.totvs.com/pages/viewpage.action?pagelId=205917722
35	Melhorias no processo de Importação de Movimentos e Importação de Produtos	Implementar as melhorias identificadas nos arquivos de conceito de Importação / Exportação de Movimentos e Importação / Exportação de produtos liberados na 12.1.4.	http://tdn.totvs.com/pages/viewpage.action?pagelId=203759308
36	Melhoria no processo de Qualificação de Fornecedores	Melhorias realizadas no processo de qualificação de fornecedores liberado na release 12.1.4.	http://tdn.totvs.com/pages/viewpage.action?pagelId=203763561
37	Geração de Contrato a partir de Pedido de Compras	Gerar contrato através de movimentos de Pedido de compra gerados por cotação ou manualmente. Esse novo processo será elaborado para atender tanto a geração de contrato a partir da cotação como também a geração de contrato através de Pedidos de compra simples.	http://tdn.totvs.com/display/LRM/Gerar_Contrato_a_Partir_do_Pedido_de_Compra

Novidades da Versão 12 - Materiais



#	Requisito	Descrição	Onde saber mais
38	Conversão de Relatórios para Novo Gerador	Conversão dos relatórios do book para o formato do novo gerador de relatórios.	http://tdn.totvs.com/pages/viewpage.action?pagelId=210044277
39	Aprovação de Contratos via workflow no Fluig	A integração do Fluig com o TOTVS Gestão de Estoque, Compras e Faturamento consistirá na geração automática de Workflows de Aprovação, no Fluig, dada a inclusão de um Contrato que esteja parametrizado para o mesmo e que seja necessário a aprovação de um usuário para faturamento.	http://tdn.totvs.com/pages/viewpage.action?pagelId=223161075
40	Disponibilização de Telas de Cadastros em HTML5	Foram disponibilizados os seguintes cadastrados migrados para HTML5: <ul style="list-style-type: none">- Fabricantes- Local de Estoque- Representantes- Transportadoras- Unidade de Medida	http://tdn.totvs.com/pages/viewpage.action?pagelId=224120405
41	Melhorias na Geração de Contrato a partir de Pedido de Compras	Melhorias realizadas no processo Gerar Contrato a partir de um Pedido de compras. Todas as melhorias visam melhorar a usabilidade do módulo.	http://tdn.totvs.com/pages/viewpage.action?pagelId=223924329

Novidades da Versão 12 - Materiais



#	Requisito	Descrição	Onde saber mais
42	Edição do Campo Desconto do Movimento Gerado por Contrato do TOP	Impedir que o Desconto do movimento seja alterado pelo TOTVS Gestão de Estoques, Compras e Faturamento quando identificado que o movimento foi gerado através de contratos do TOTVS Obras e Projetos que contenham dedução e discriminação de valor de dedução e retenção.	http://tdn.totvs.com/pages/viewpage.action?pageId=233736404
43	Exportação/Importação de Cotação por Planilha	Possibilidade de exportar/importar planilha de orçamento/negociação da cotação, facilitando o registro de orçamento/negociação da cotação.	http://tdn.totvs.com/pages/viewpage.action?pageId=232816781



 /totvs

 @totvs

 blog.totvs.com

 [company/totvs](https://company.totvs)

 fluig.com



Alaim Porto Alvarenga

Inovação – C&P

Alaim.alvarenga@totvs.com.br

Obrigado ;)