

## Cadastro de empresa (Coligada)

<b>Produto</b>	:	TOTVS Incorporação x BackOffice Protheus
<b>Processo</b>	:	Cadastro
<b>Subprocesso</b>	:	Cadastro de empresa
<b>Data da publicação</b>	:	22/11/2012

Este boletim apresenta um exemplo do processo de cadastro de empresa (coligada) da integração TIN x Protheus.

### DESENVOLVIMENTO/PROCEDIMENTO

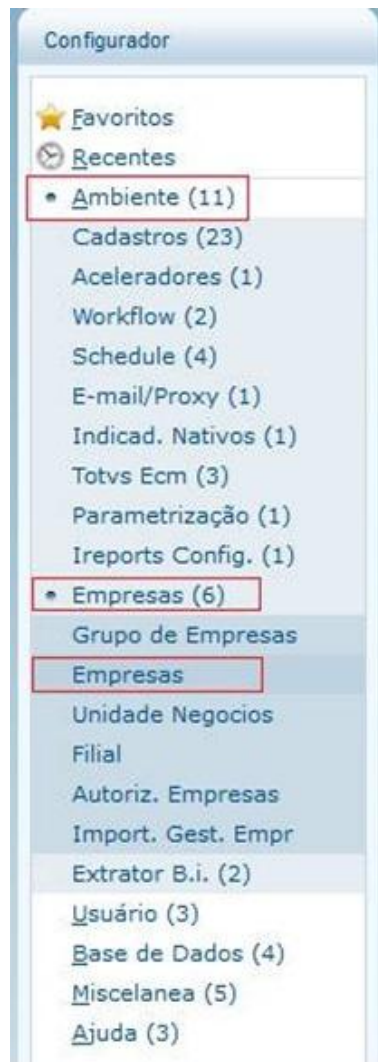

Para cadastrar/visualizar empresas cadastradas no Protheus, acesse o modulo SIGACFG > Ambiente > Empresas > Empresas.

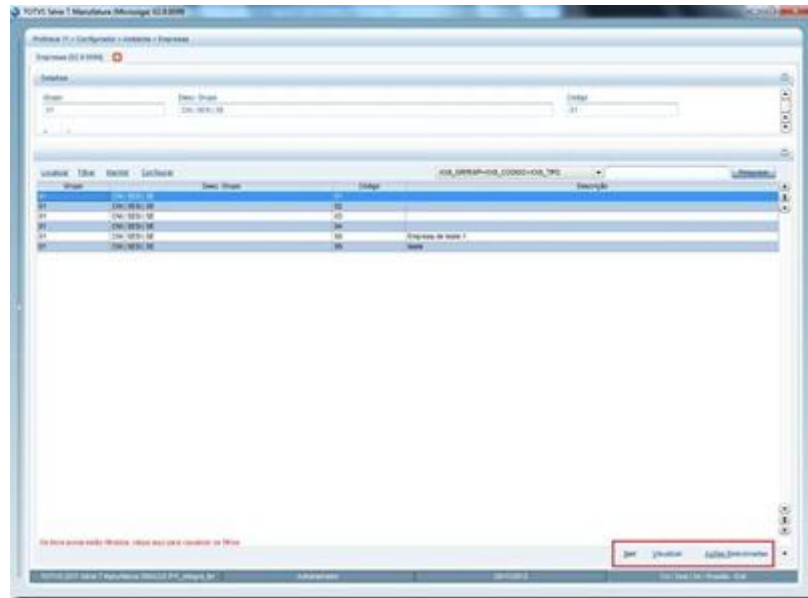

Esta é a tela que mostra as empresas cadastradas. Para incluir ou alterar basta clicar em Ações Relacionadas.

Cadastro de empresa - RM

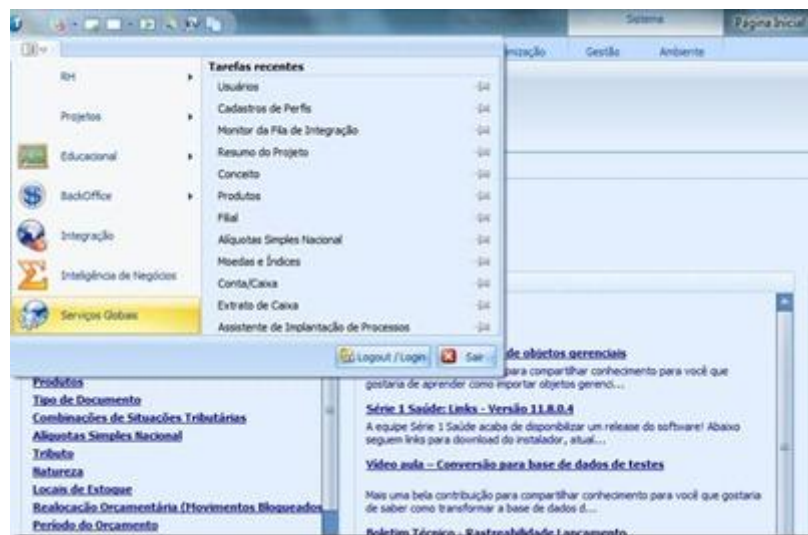

Para cadastro de empresa, no menu selecione Serviços globais.



Em seguida, clique em Coligadas.

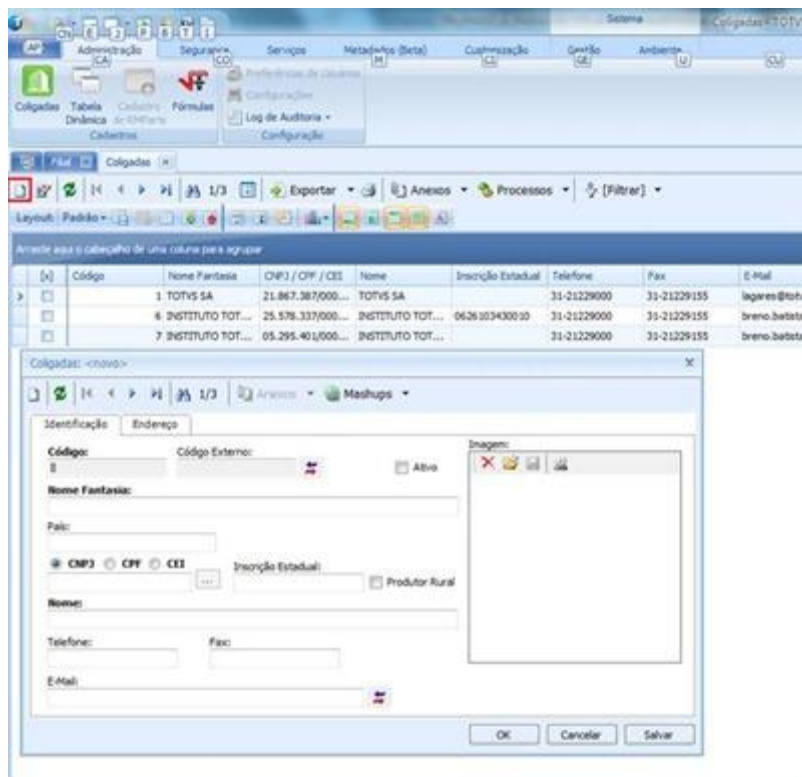

Nesta tela, será exibida as empresas cadastradas e se desejar, poderá incluir uma nova empresa cliando no botão incluir.

## Notas

O primeiro cadastro que deve ser realizado para operação dos sistemas é o de Empresa (Coligada) e suas Filiais. No RM estas entidades são cadastros comuns. Mas no Protheus a Empresa e as Filias são definidas no Arquivo SIGAMAT.EMP que está no System do ambiente do Protheus e não faz parte de uma tabela de banco de dados. Este é o arquivo que permite a empresa utilizar o sistema. É possível cadastrar uma filial diretamente no Configurador (SIGACFG) em Ambiente/Empresas, mas enquanto não for gerado o arquivo (e licença correspondente) a filial não pode ser movimentada sendo isto parte da implantação do Protheus padrão. de banco