

Cadastro de Natureza financeira

Produto	:	PROTHEUS x TOTVS INCOPORPORAÇÃO - 11.80
Processo	:	Cadastro
Subprocesso	:	Natureza financeira
Data da publicação	:	14/12/2012

Este boletim apresenta um exemplo do processo de cadastro de natureza financeira da integração TIN x Protheus.

DESENVOLVIMENTO/PROCEDIMENTO

Cadastros no Protheus – Natureza Financeira



Acesse o SIGAFIN > Atualizações > Cadastros > Naturezas

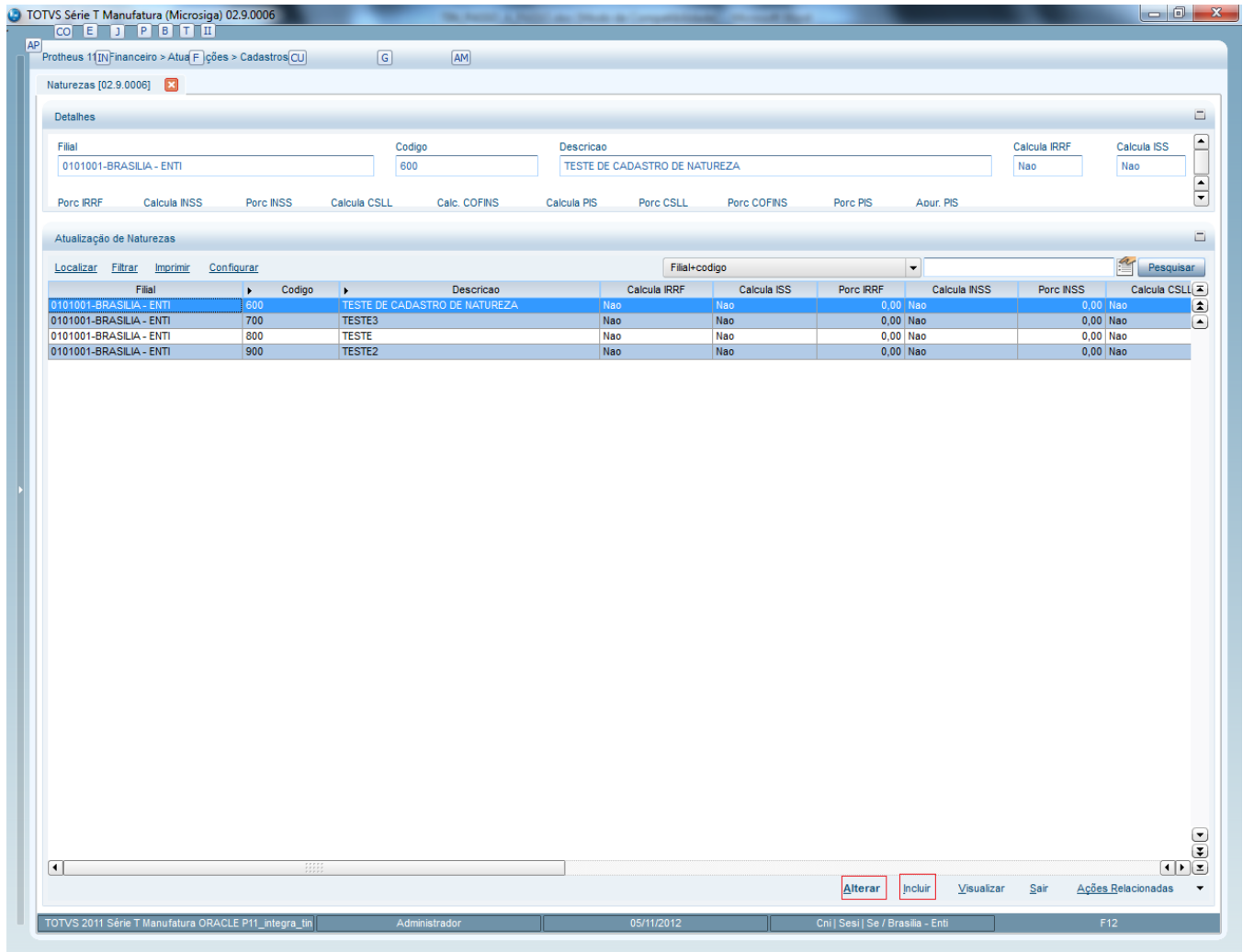

Detalhes

Filial: 0101001-BRASILIA - ENTI | Codigo: 600 | Descricao: TESTE DE CADASTRO DE NATUREZA

Calcula IRRF: Nao | Calcula ISS: Nao

Porc IRRF | Calcula INSS | Porc INSS | Calcula CSLL | Calc. COFINS | Calcula PIS | Porc CSLL | Porc COFINS | Porc PIS | Acur. PIS

Atualização de Naturezas

Filial	Codigo	Descricao	Calcula IRRF	Calcula ISS	Porc IRRF	Calcula INSS	Porc INSS	Calcula CSLL
0101001-BRASILIA - ENTI	600	TESTE DE CADASTRO DE NATUREZA	Nao	Nao	0,00	Nao	0,00	Nao
0101001-BRASILIA - ENTI	700	TESTE3	Nao	Nao	0,00	Nao	0,00	Nao
0101001-BRASILIA - ENTI	800	TESTE	Nao	Nao	0,00	Nao	0,00	Nao
0101001-BRASILIA - ENTI	900	TESTE2	Nao	Nao	0,00	Nao	0,00	Nao

Alterar | Incluir | Visualizar | Sair | Ações Relacionadas

Na tela Naturezas, é possível visualizar as naturezas cadastradas, além de alterar e incluir através dos botões embaixo.

Cadastros no RM – Natureza Financeira

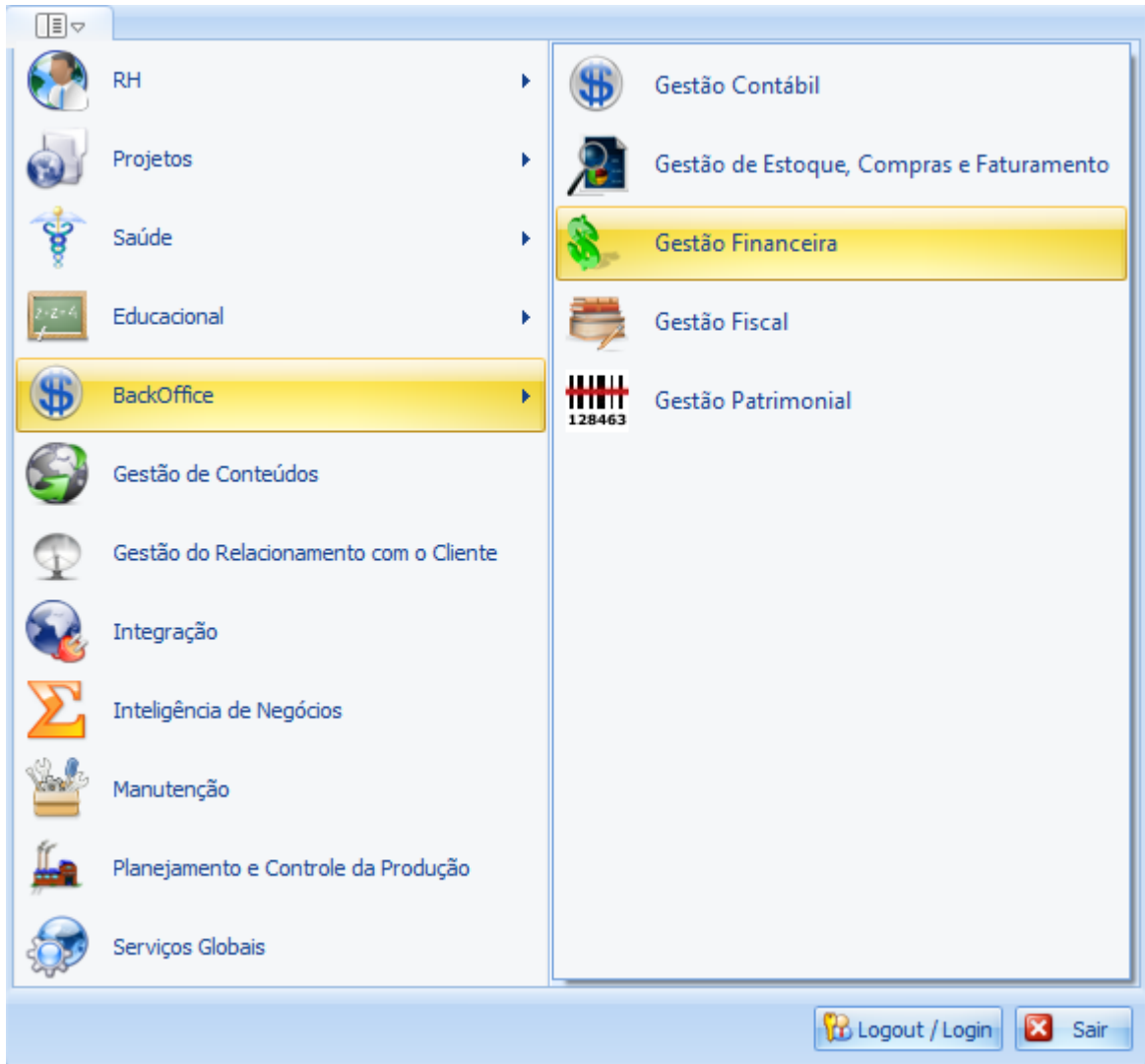

Acesse BackOffice > Gestão Financeira

Este documento é de propriedade da TOTVS. Todos os direitos reservados. *

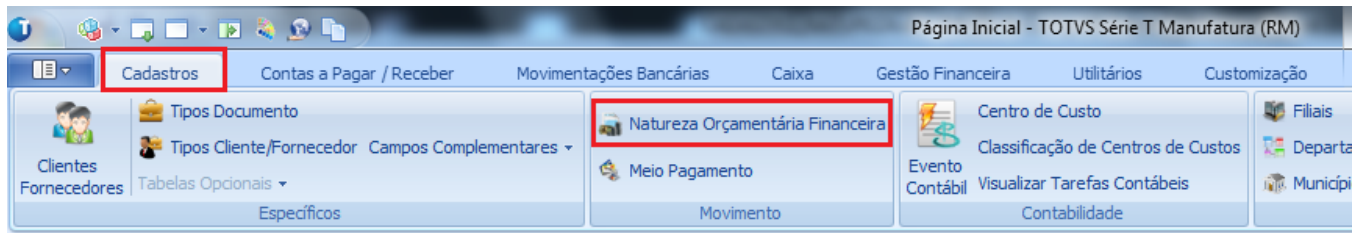

Acesse a aba Cadastros > Natureza Orçamentária Financeira

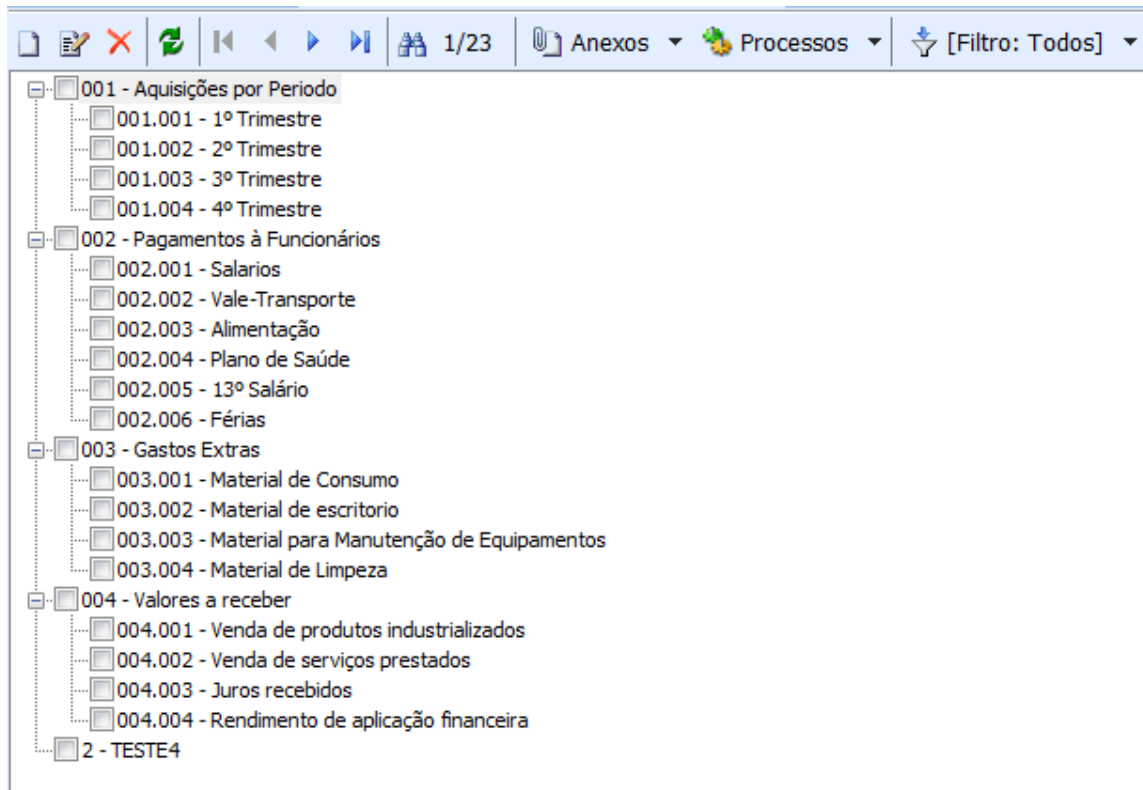

É listado então os centros de custo cadastrados.

Importante usar este cadastro compartilhado para todas as filiais, pois na linha RM a tabela correspondente não possui Filial.

Importante usar este cadastro compartilhado para todas as filiais, pois na linha RM a tabela correspondente não possui Filial.

Na linha RM podem ser consultadas na visão de Natureza Orçamentária Financeira (acesse "RM.exe | BackOffice | Gestão Financeira | Cadastro | Natureza Orçamentária Financeira" ou "RM.exe | Executar | Localizar = Natureza, e escolha Movimento | Natureza Orçamentária/Financeira").