

## Aditivos – Alteração do valor da parcela

<b>Produto</b>	:	TOTVS Incorporação x BackOffice Protheus
<b>Processo</b>	:	Processos
<b>Subprocesso</b>	:	Aditivo de alteração de parcela
<b>Data da publicação</b>	:	05/12/2012

## DESENVOLVIMENTO/PROCEDIMENTO

Este boletim apresenta um exemplo do processo Aditivo de alteração de parcela da integração TIN x Protheus.



Anexos > Aditivos

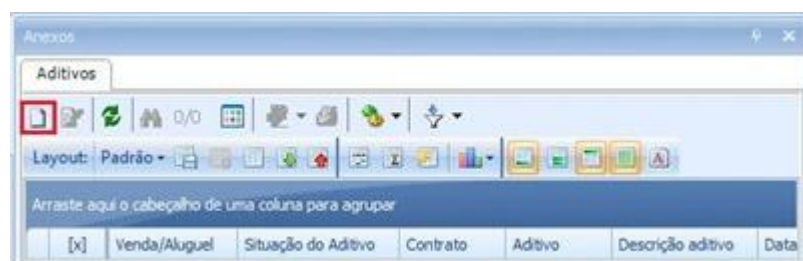

Clique em novo, para adicionar um novo aditivo

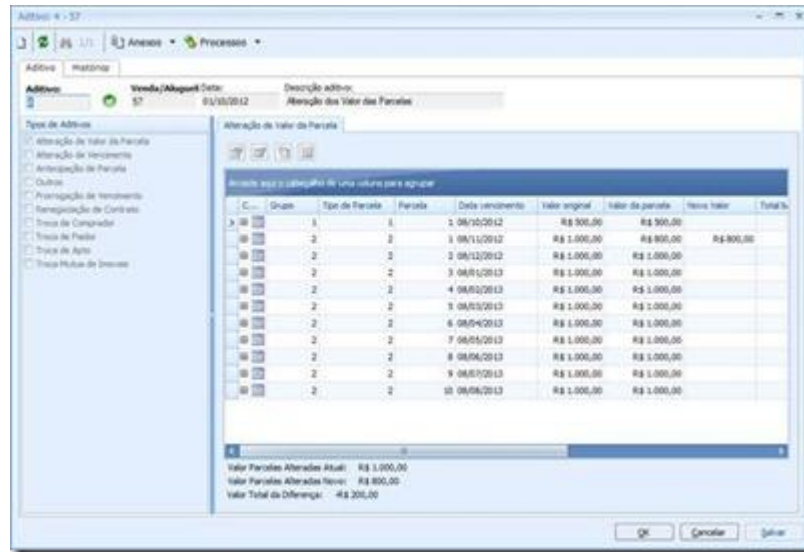

Do lado esquerdo, marque o checkbox da Alteração de valor de Parcela

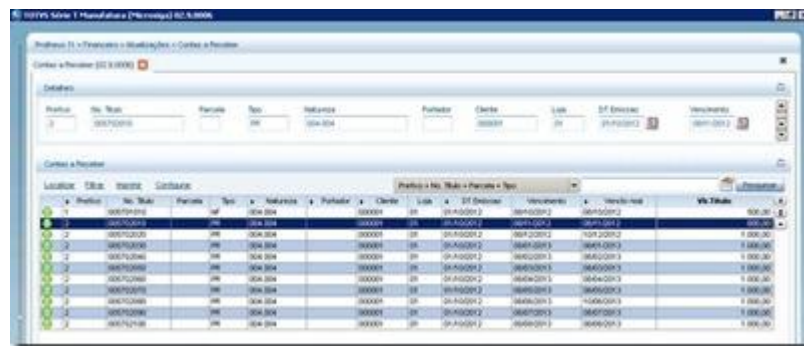

A alteração feita com sucesso no Protheus.

Será enviada uma mensagem Financing com as parcelas que tiveram o valor alterado, esta mensagem será enviada como alteração (upsert).